

SCHWEIGHOF LUZERN-SÜD

Schweighofstrasse 8/10/12

Schweighofplatz 3

Schweighofweg 14

WOHNEN

*Schweighof*



Grosse Loggien,  
Atrien und Fenster prägen  
die Wohnhäuser.



## Individuelles Wohnen mit viel Licht und Luft.

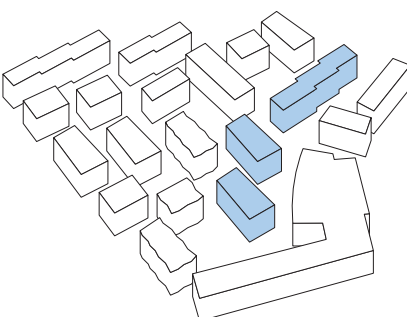

Ein spektakuläres Wohngefühl erwartet Sie – herrlich luftig, weiträumig und mit jeglichem Komfort, den Sie sich nur wünschen können. Grosszügige Grünflächen umgeben die Gebäude und eröffnen Ihnen aus jeder Wohnung schöne Ausblicke mit zum Teil fantastischer Fernsicht in die umliegende Natur und Bergwelt hinein.

Auffallend sind die doppelgeschossigen Atrien und Loggien. Wo können Sie genüsslicher den Tag ausklingen lassen als auf Ihrer Terrasse oder in Ihrer gut geschützten Loggia? Mit Holz ausgekleidet und dank elektrisch betriebenem Sonnenschutz bieten Ihnen die Loggien einen lauschigen Aussenraum. Aussergewöhnlich sind auch die Attika-Wohnungen mit ihren Öffnungen zum Himmel.

Die Wohnbedürfnisse sind heute so unterschiedlich wie die Menschen, die das Quartier beleben. Wählen Sie daher aus dem breiten Spektrum an Wohnungstypen: hindernisfreie 2.5- bis 5.5-Zimmer-Wohnungen sowie exklusive Maisonette-Wohnungen. Offene Wohnräume und abwechslungsreiche Grundrisse geben Ihnen vielfältige Einrichtungsmöglichkeiten. Durch die raumhohen Fenster und die teils zweiseitige Orientierung sind alle Wohnungen wunderbar hell.

Den Grundstein für einen nachhaltigen Lebensstil legt die Minergie-Bauweise der Häuser. Freuen Sie sich ausserdem auf den hochwertigen Innenausbau mit Fussbodenheizung, Steinböden, Eichenparkett und Anschlüssen für Waschmaschine und Tumbler. Und damit alles seinen Platz hat, sorgen Reduits und Einbauschränke für ausreichend Stauraum. Herzstück jeder Wohnung ist die mit energieeffizienten Geräten erstklassig ausgestattete Küche im hellen Farbton, die sich elegant in den Wohnraum einfügt. Hier werden Sie garantiert mit Freude kochen und den besonderen Wohnkomfort geniessen.



SCHWEIGHOF LUZERN-SÜD

# Schweighofstrasse 8/10/12

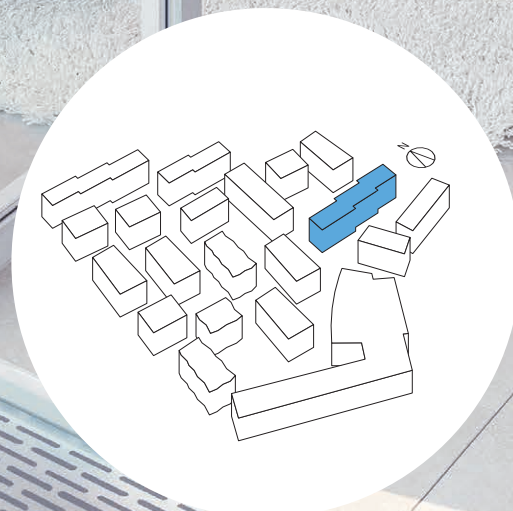





Offene Wohnräume sorgen für Helligkeit in jeder Wohnung, Fussbodenheizungen für eine angenehme Wärme.



# SCHWEIGHOF LUZERN-SÜD

## Schweighofstrasse 8

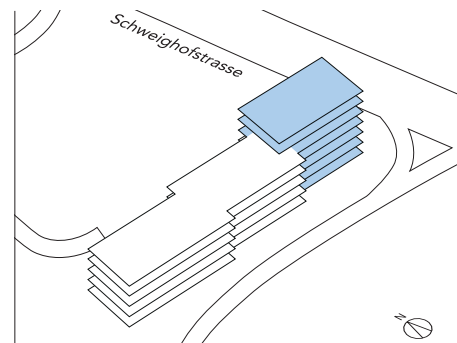

### Erdgeschoss

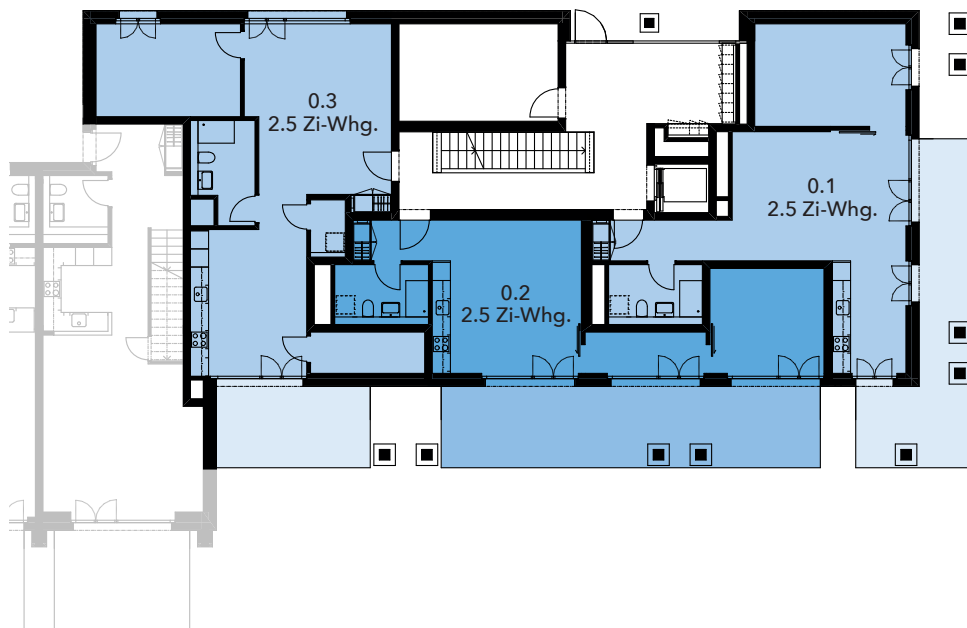

### 1. Obergeschoss

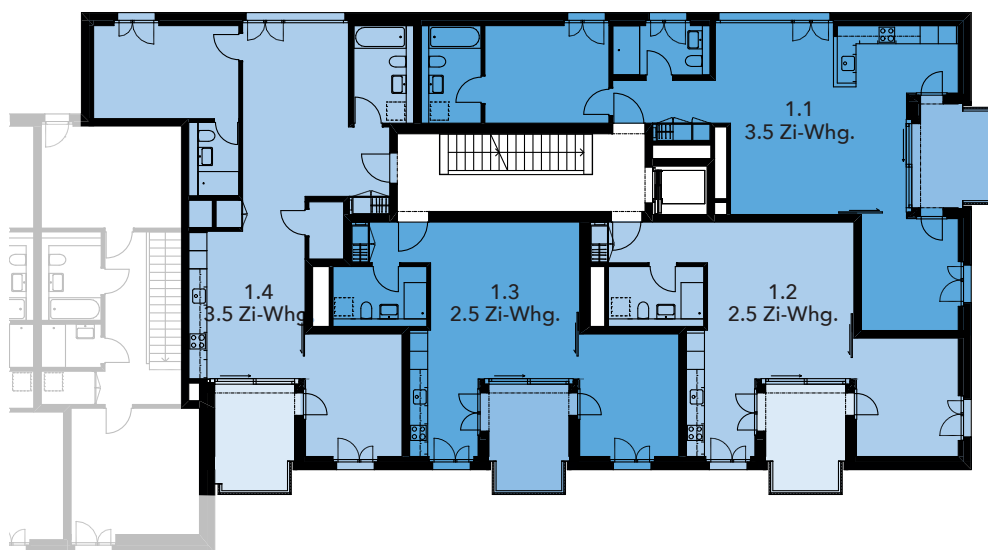

*Schweighof*

[www.schweighof-luzern.ch](http://www.schweighof-luzern.ch)



# Schweighofstrasse 8

## 2. Obergeschoss

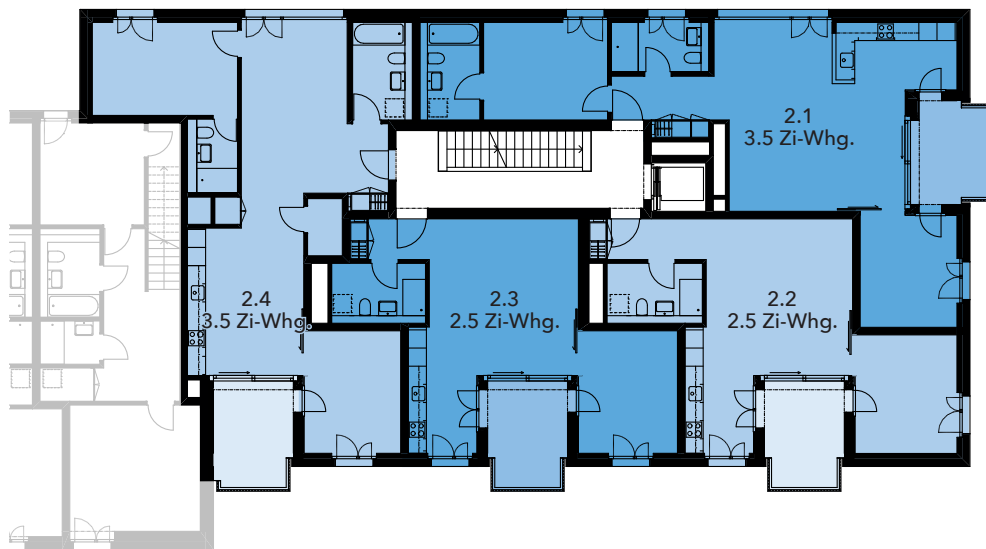

## 3. Obergeschoss

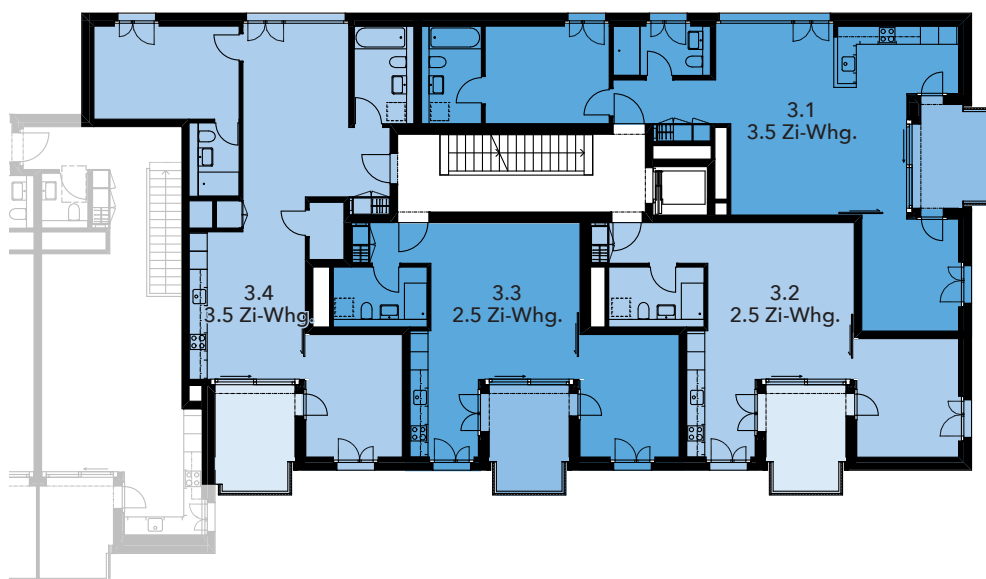

*Schweighof*

[www.schweighof-luzern.ch](http://www.schweighof-luzern.ch)



# Schweighofstrasse 8

## 4. Obergeschoss

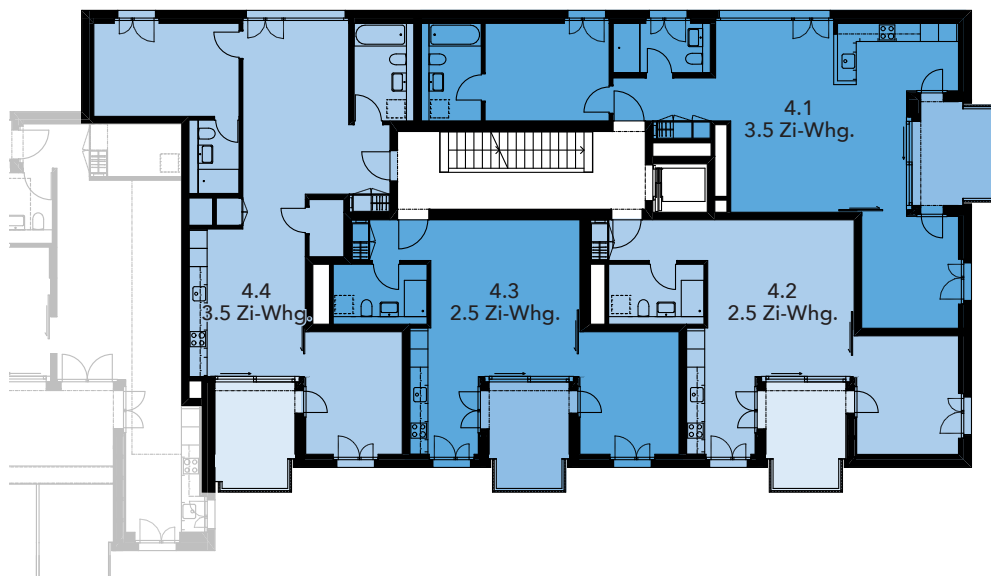

## 5. Obergeschoss

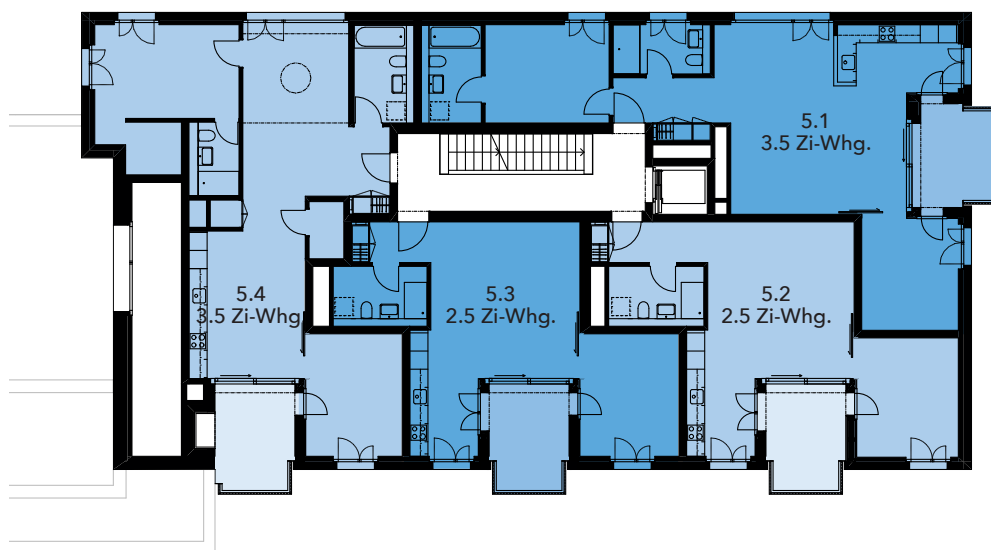

*Schweighof*

[www.schweighof-luzern.ch](http://www.schweighof-luzern.ch)



# Schweighofstrasse 8

## Attikageschoss

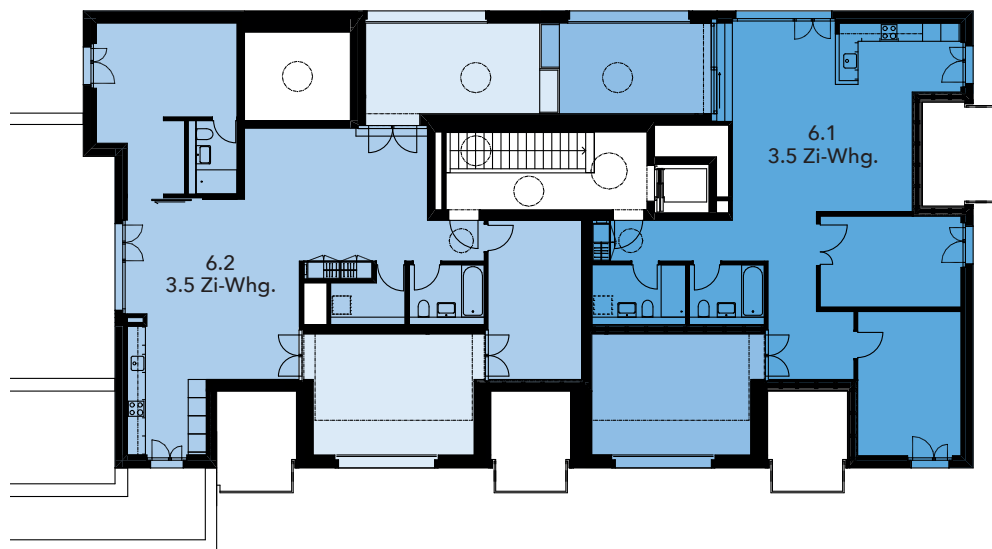



# SCHWEIGHOF LUZERN-SÜD

## Schweighofstrasse 10

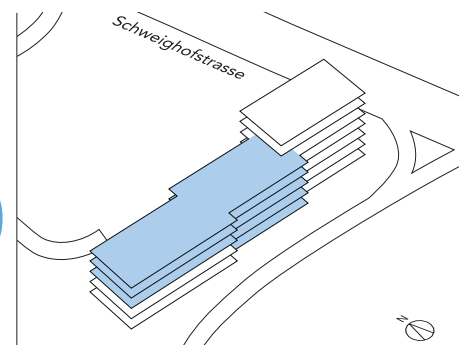

### Erdgeschoss (Maisonette-Garten-Wohnungen)

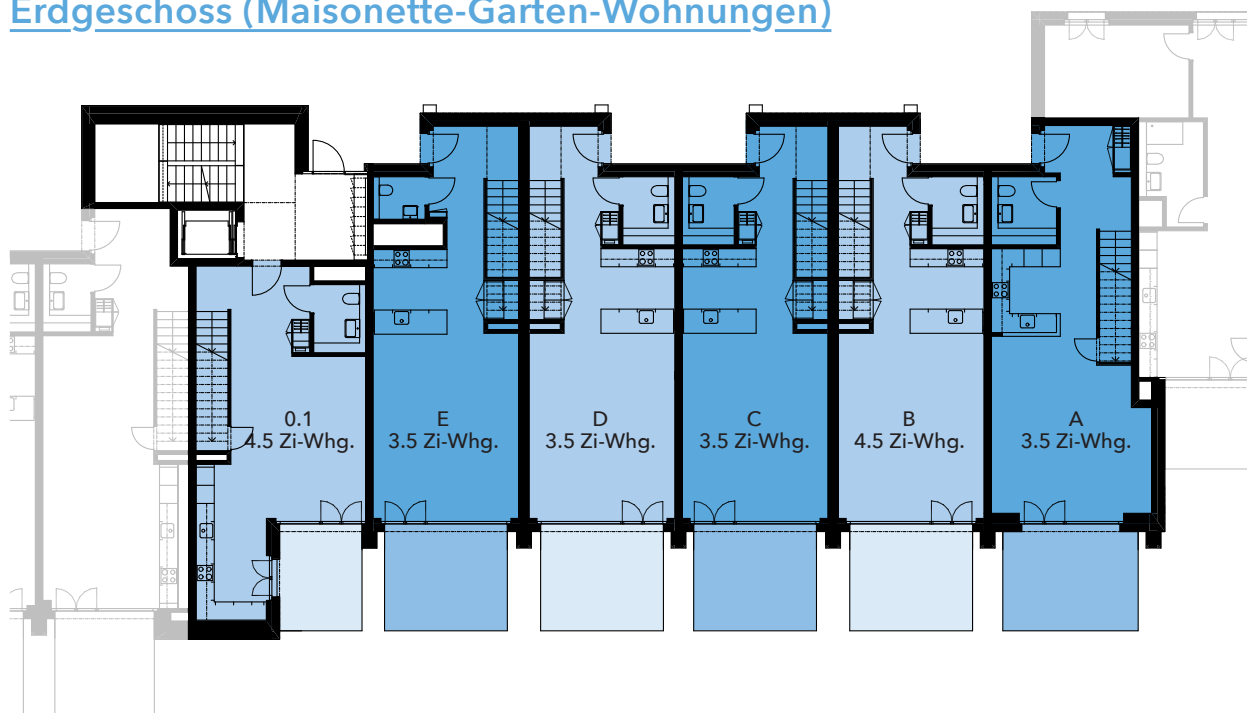

### 1. Obergeschoss (Maisonette-Garten-Wohnungen)

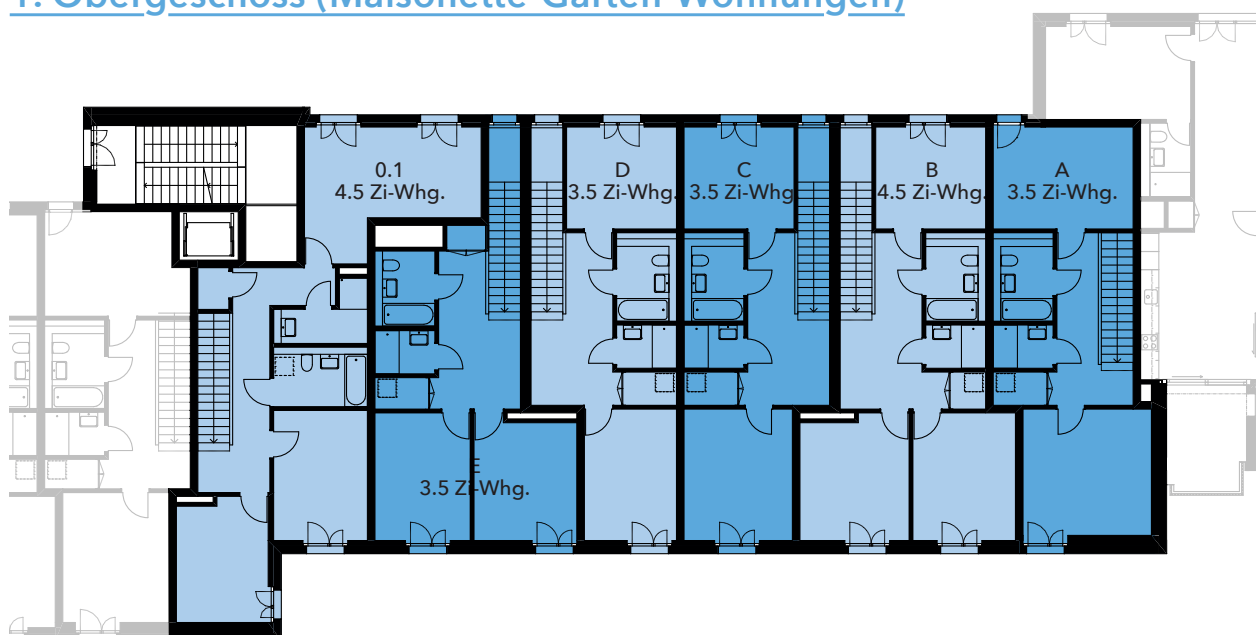

*Schweighof*

[www.schweighof-luzern.ch](http://www.schweighof-luzern.ch)



## 2. Obergeschoss (Maisonette-Wohnungen)

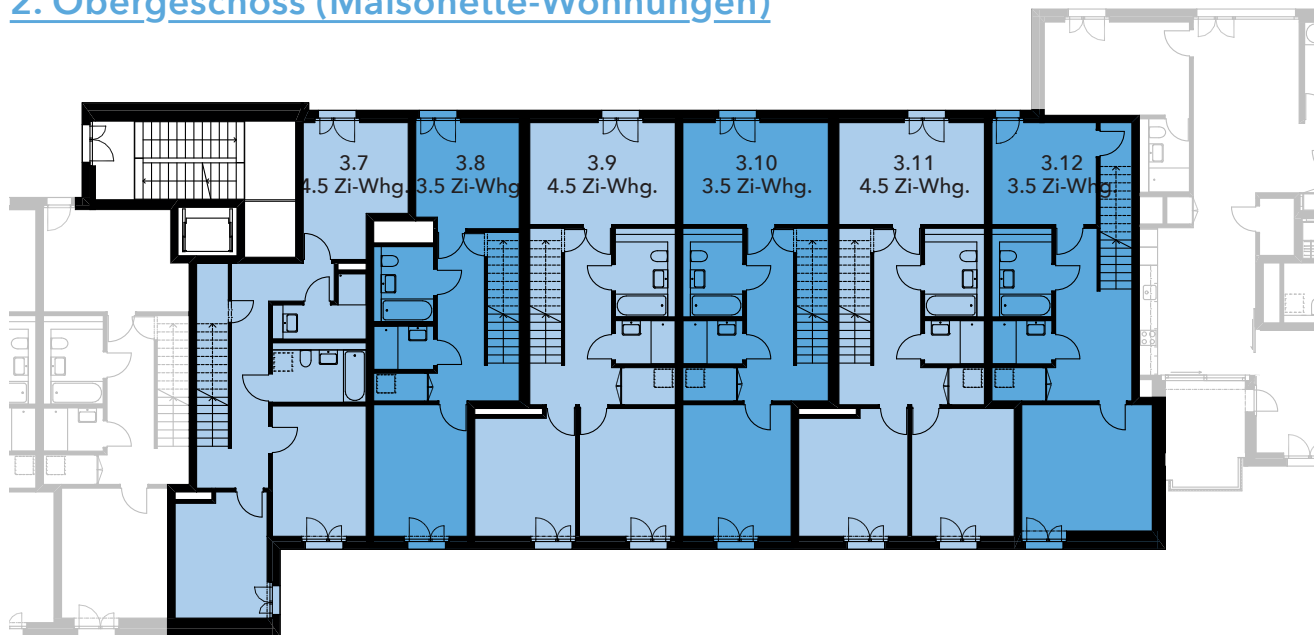

## 3. Obergeschoss (Maisonette-Wohnungen)

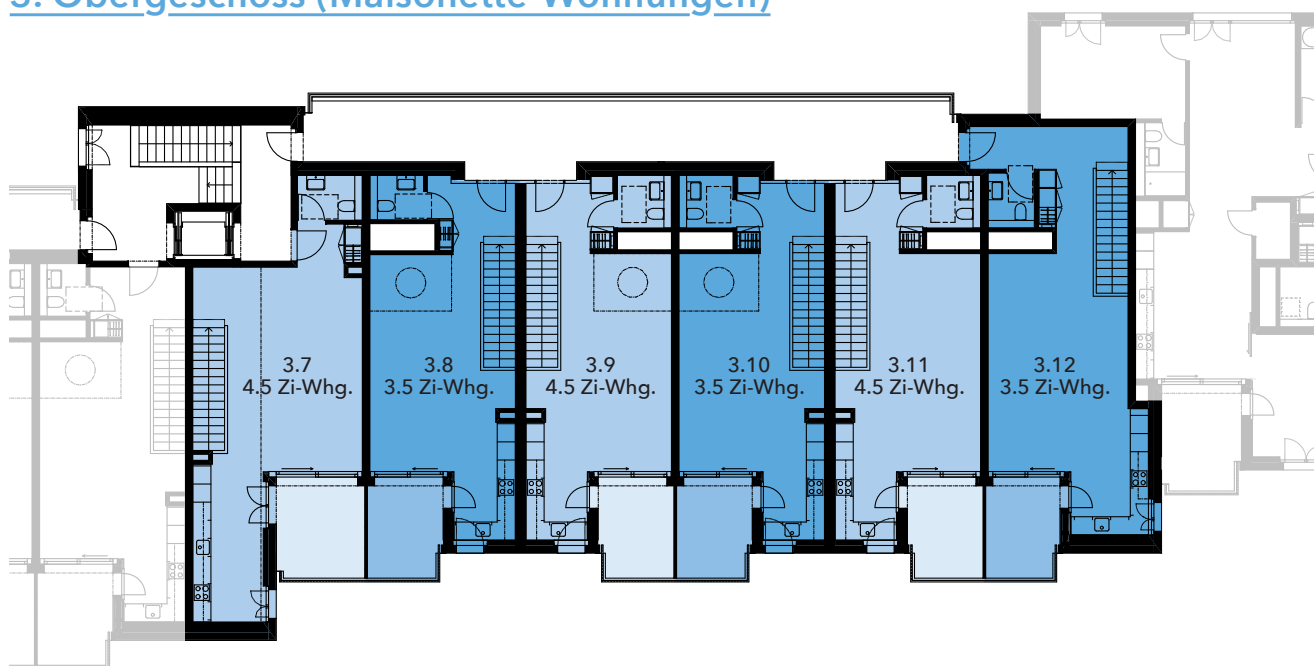



# Schweighofstrasse 10

## 2. Obergeschoss (Maisonette-Wohnungen)

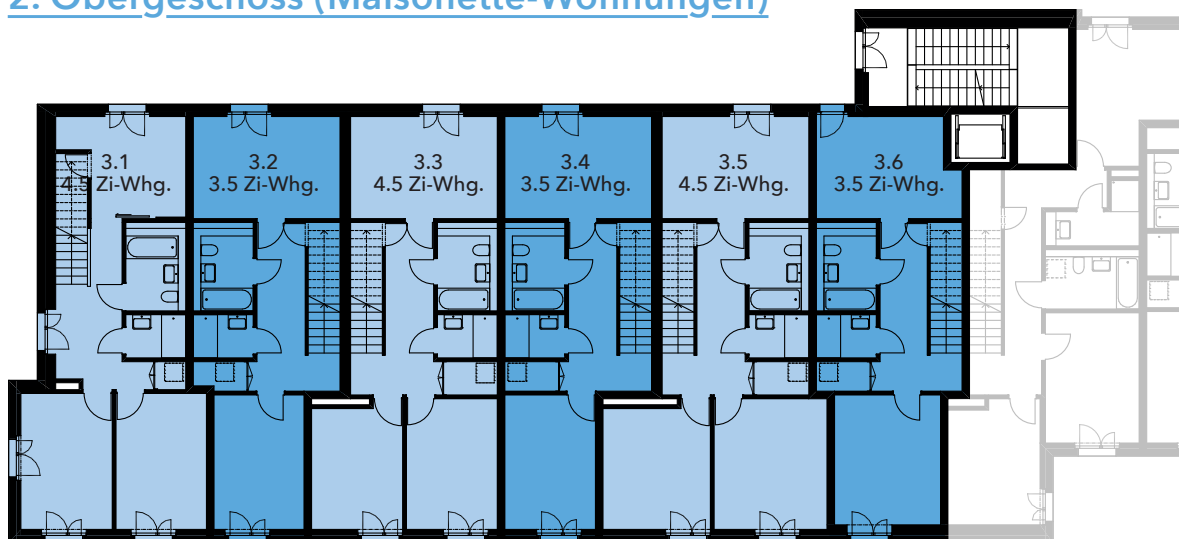

## 3. Obergeschoss (Maisonette-Wohnungen)

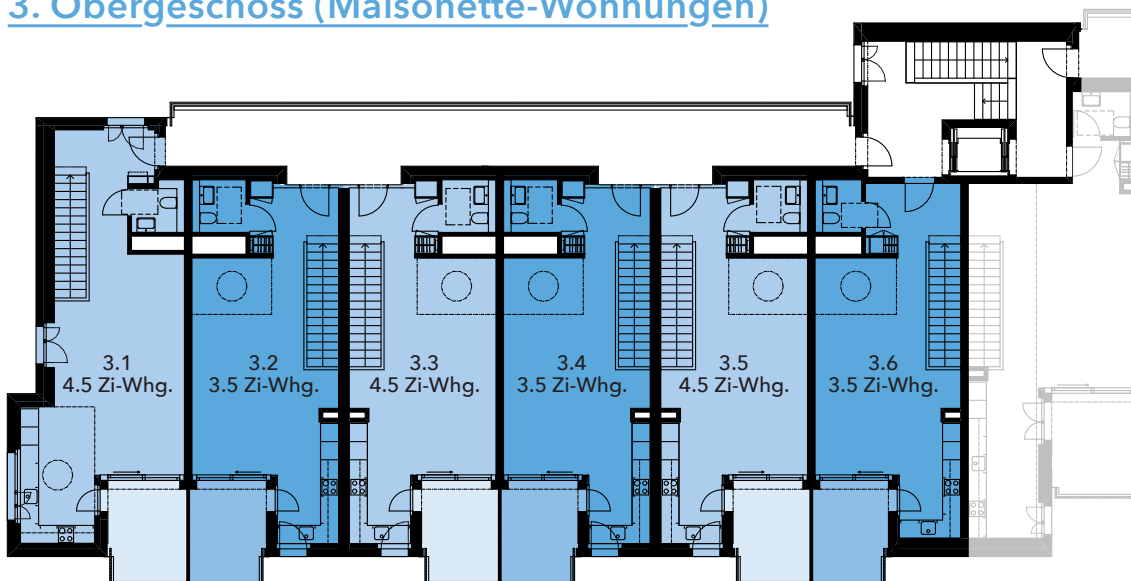

*Schweighof*

[www.schweighof-luzern.ch](http://www.schweighof-luzern.ch)

# Schweighofstrasse 10

## Attikageschoss



## Attikageschoss

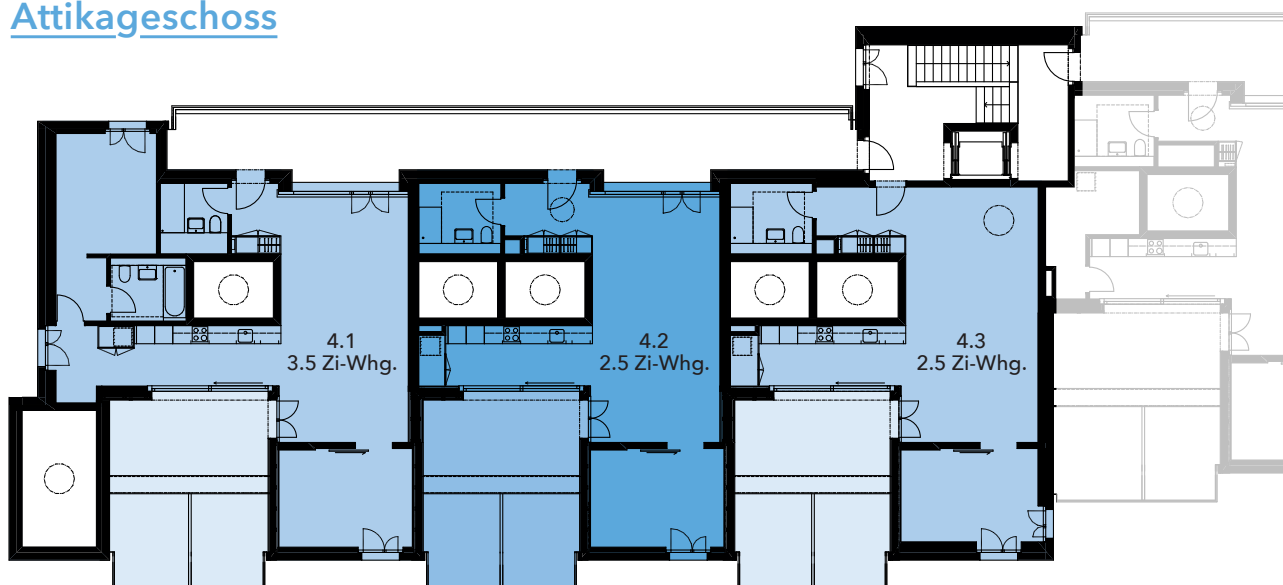

*Schweighof*

[www.schweighof-luzern.ch](http://www.schweighof-luzern.ch)



# SCHWEIGHOF LUZERN-SÜD

## Schweighofstrasse 12

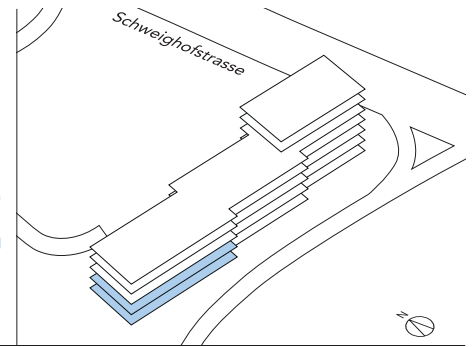

### Erdgeschoss (Maisonette-Garten-Wohnungen)

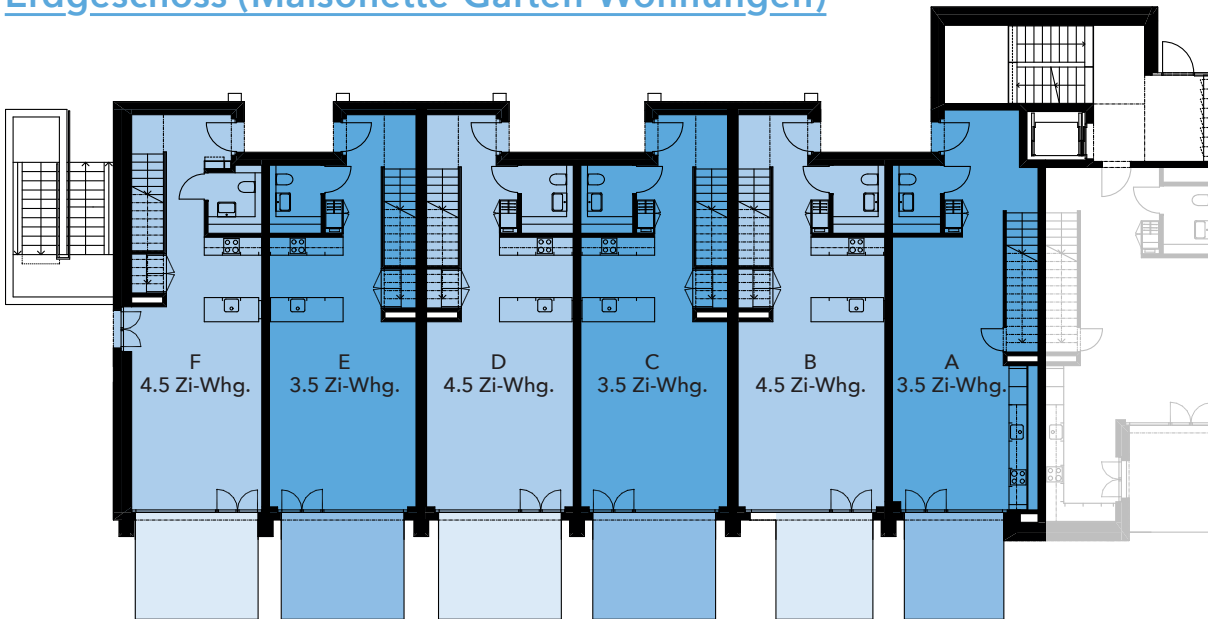

### 1. Obergeschoss (Maisonette-Garten-Wohnungen)

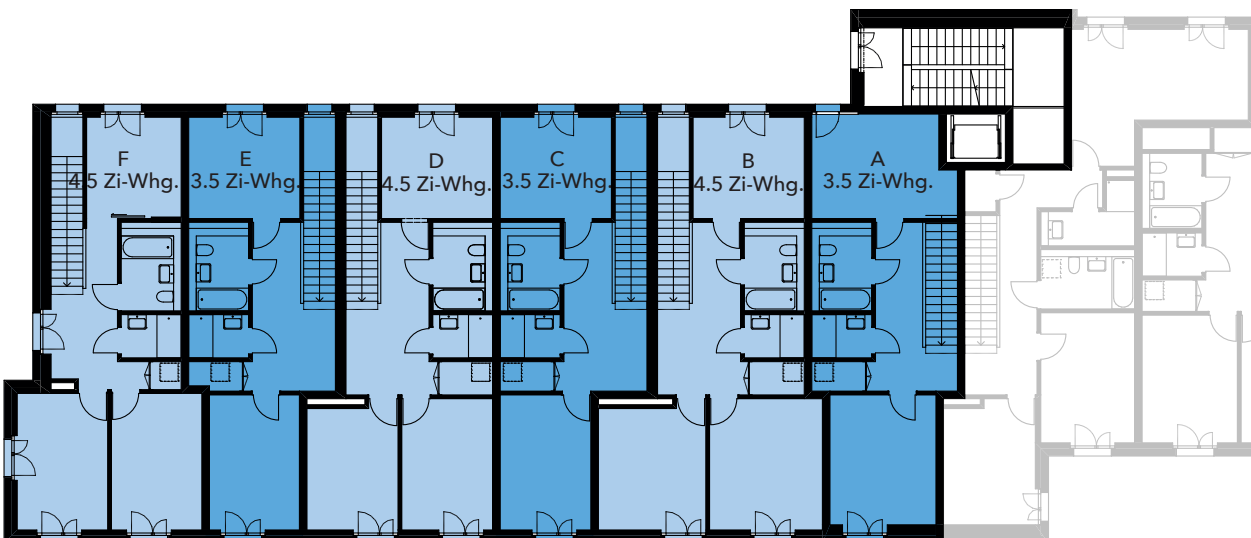

*Schweighof*

[www.schweighof-luzern.ch](http://www.schweighof-luzern.ch)

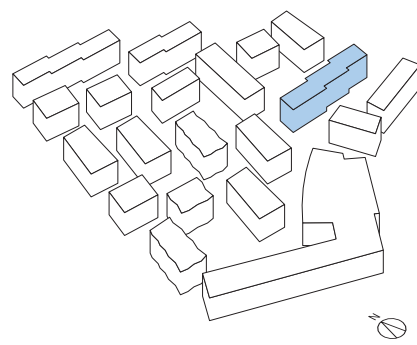
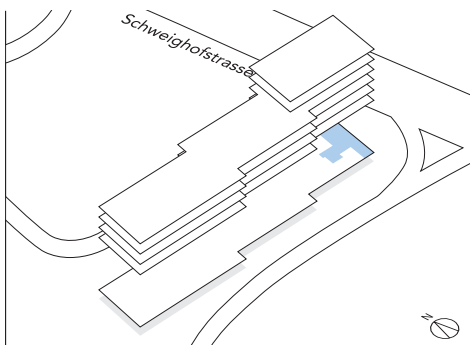

## Erdgeschoss

2.5-Zimmer-Wohnung

Nummer 0.1

Wohnfläche\* 63.2 m<sup>2</sup>

Aussenfläche 25.8 m<sup>2</sup>

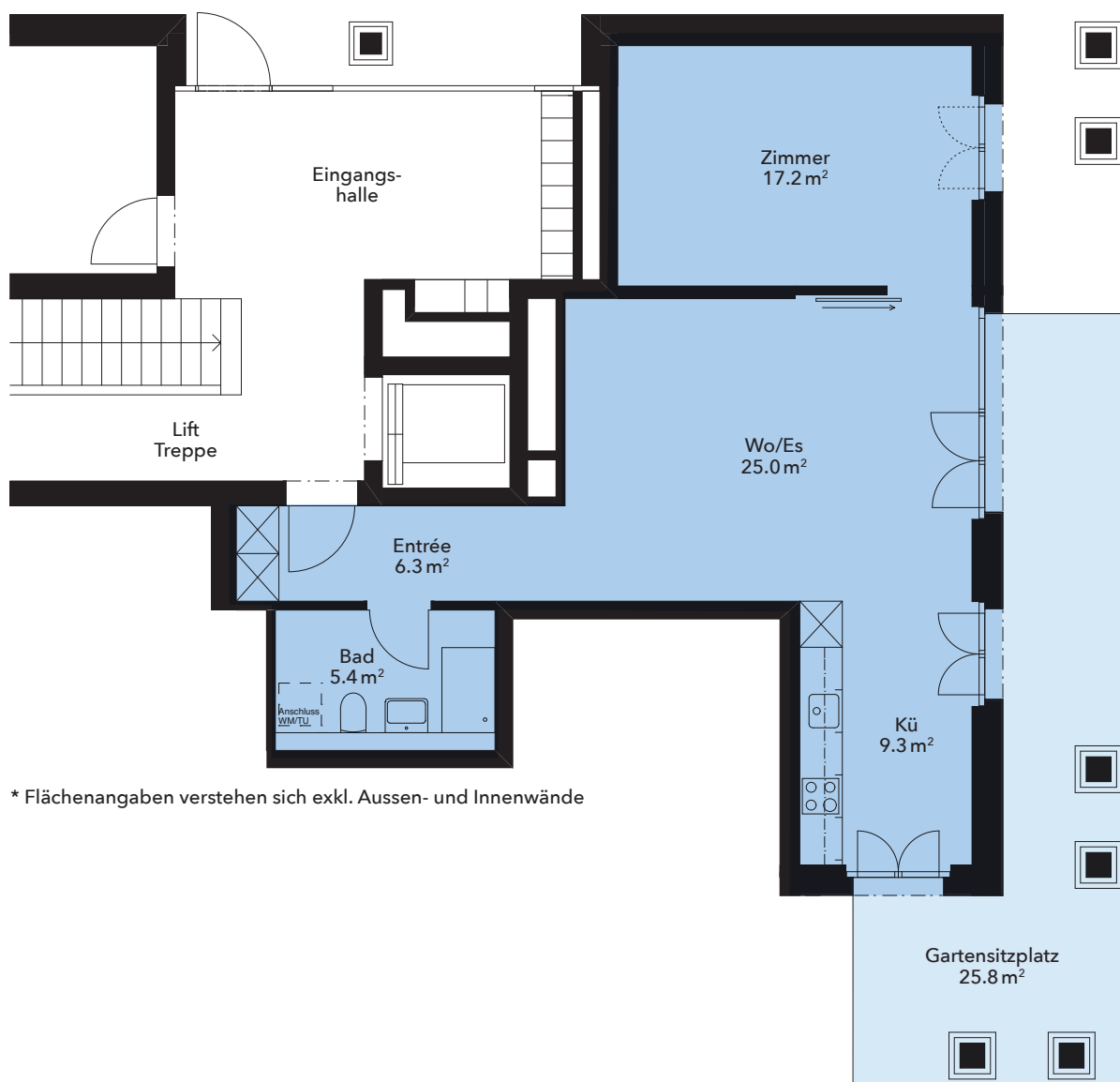

\* Flächenangaben verstehen sich exkl. Aussen- und Innenwände



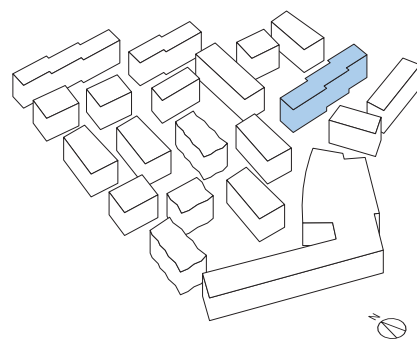
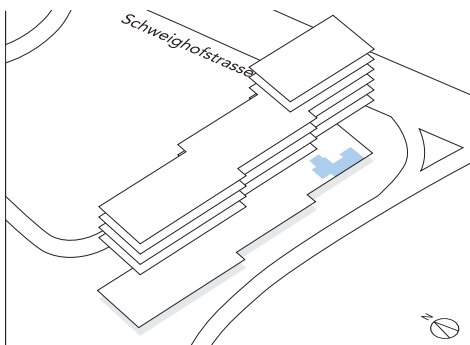

## Erdgeschoss

2.5-Zimmer-Wohnung

Nummer 0.2

Wohnfläche\* 53.7 m<sup>2</sup>

Aussenfläche 35.7 m<sup>2</sup>

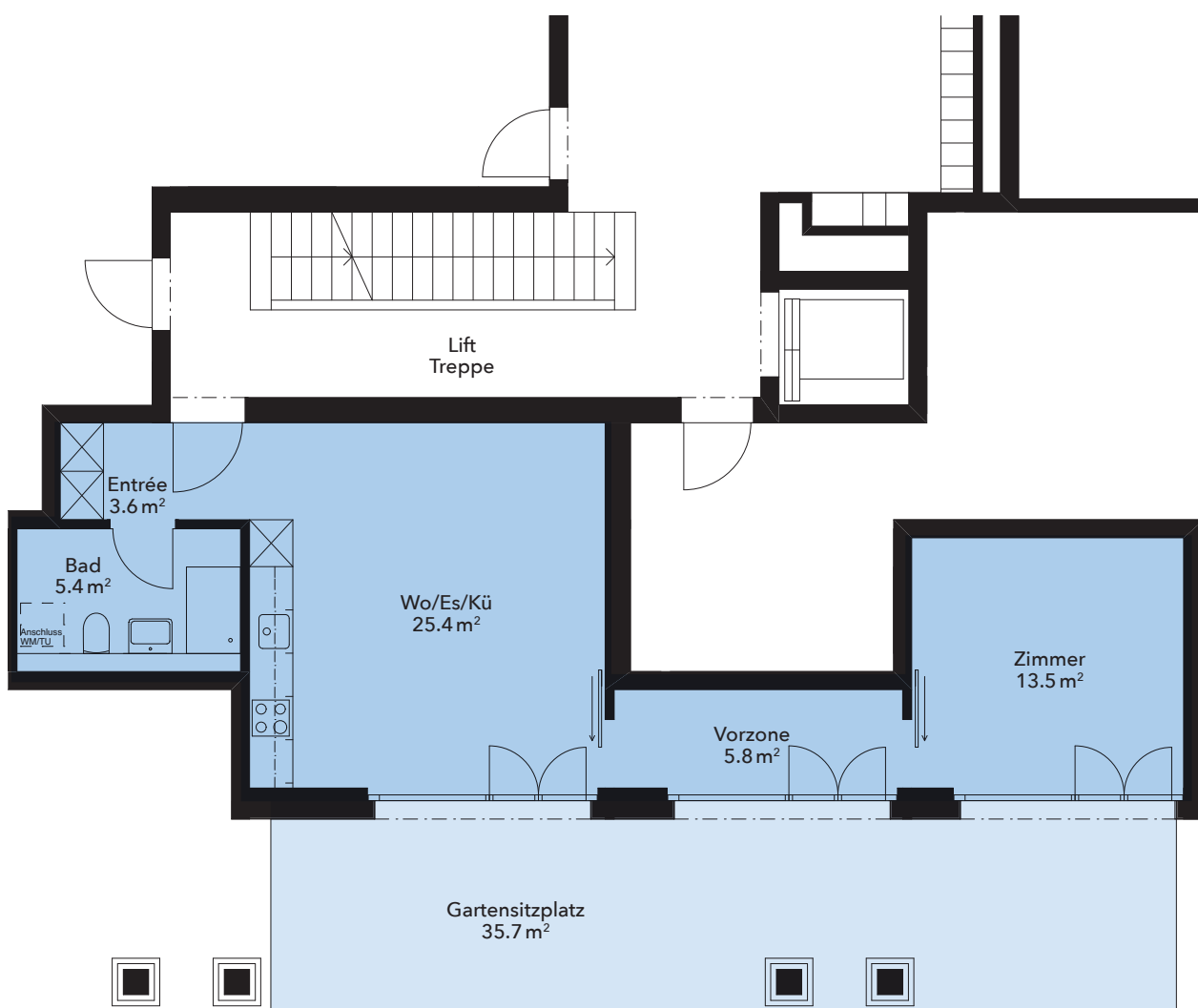

\* Flächenangaben verstehen sich exkl. Aussen- und Innenwände

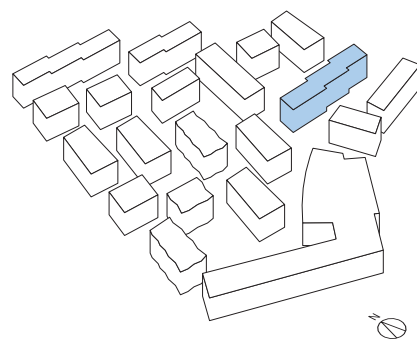
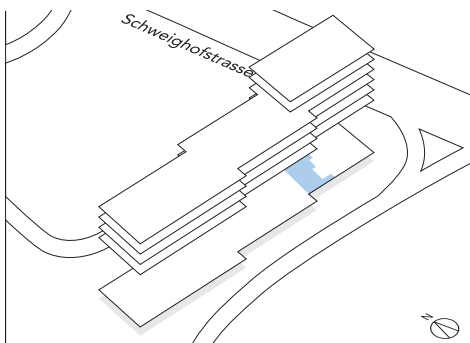

## Erdgeschoss

2.5-Zimmer-Wohnung

Nummer 0.3

Wohnfläche\* 75.7 m<sup>2</sup>

Aussenfläche 14.4 m<sup>2</sup>



\* Flächenangaben verstehen sich exkl. Aussen- und Innenwände



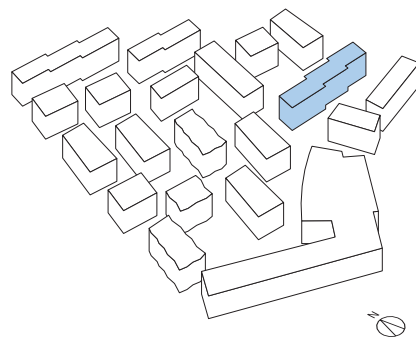
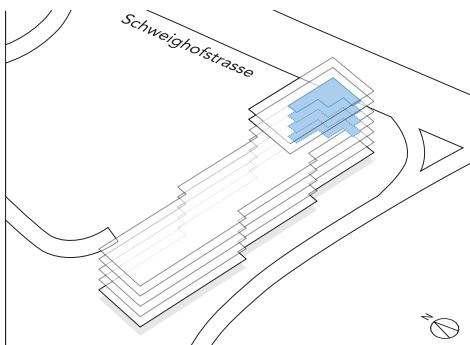

## 1./2./3./4. Obergeschoss

3.5-Zimmer-Wohnung

Nummer 1.1, 2.1, 3.1, 4.1

Wohnfläche\* 84.5 m<sup>2</sup>

Aussenfläche 8.9 m<sup>2</sup>

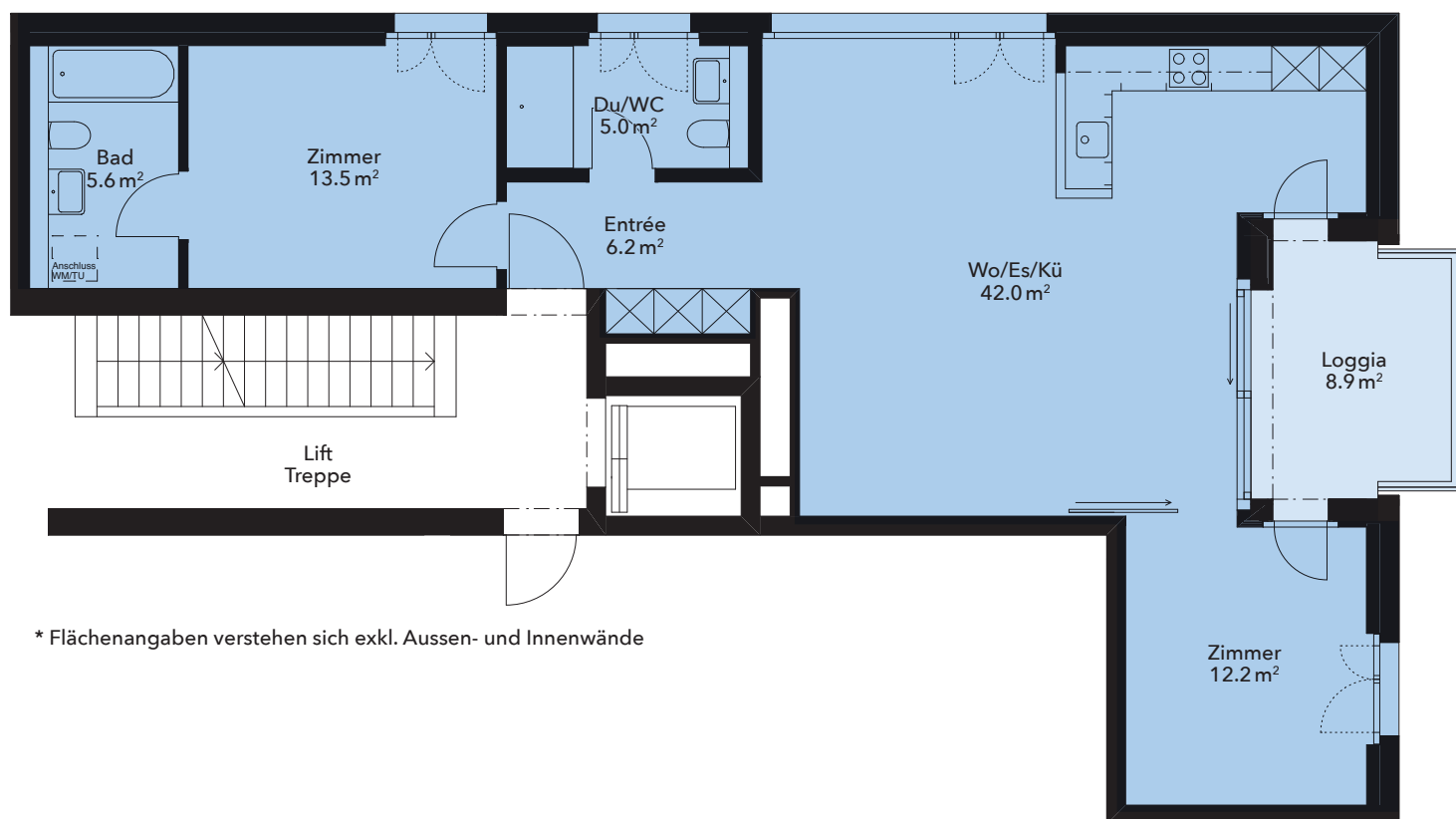

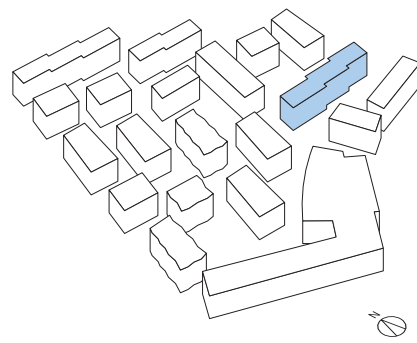
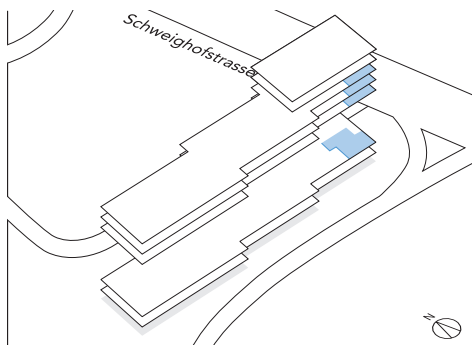

## 1./2./3./4. Obergeschoss

2.5-Zimmer-Wohnung

Nummer 1.2, 2.2, 3.2, 4.2

Wohnfläche\* 56.4 m<sup>2</sup>

Aussenfläche 9.4 m<sup>2</sup>

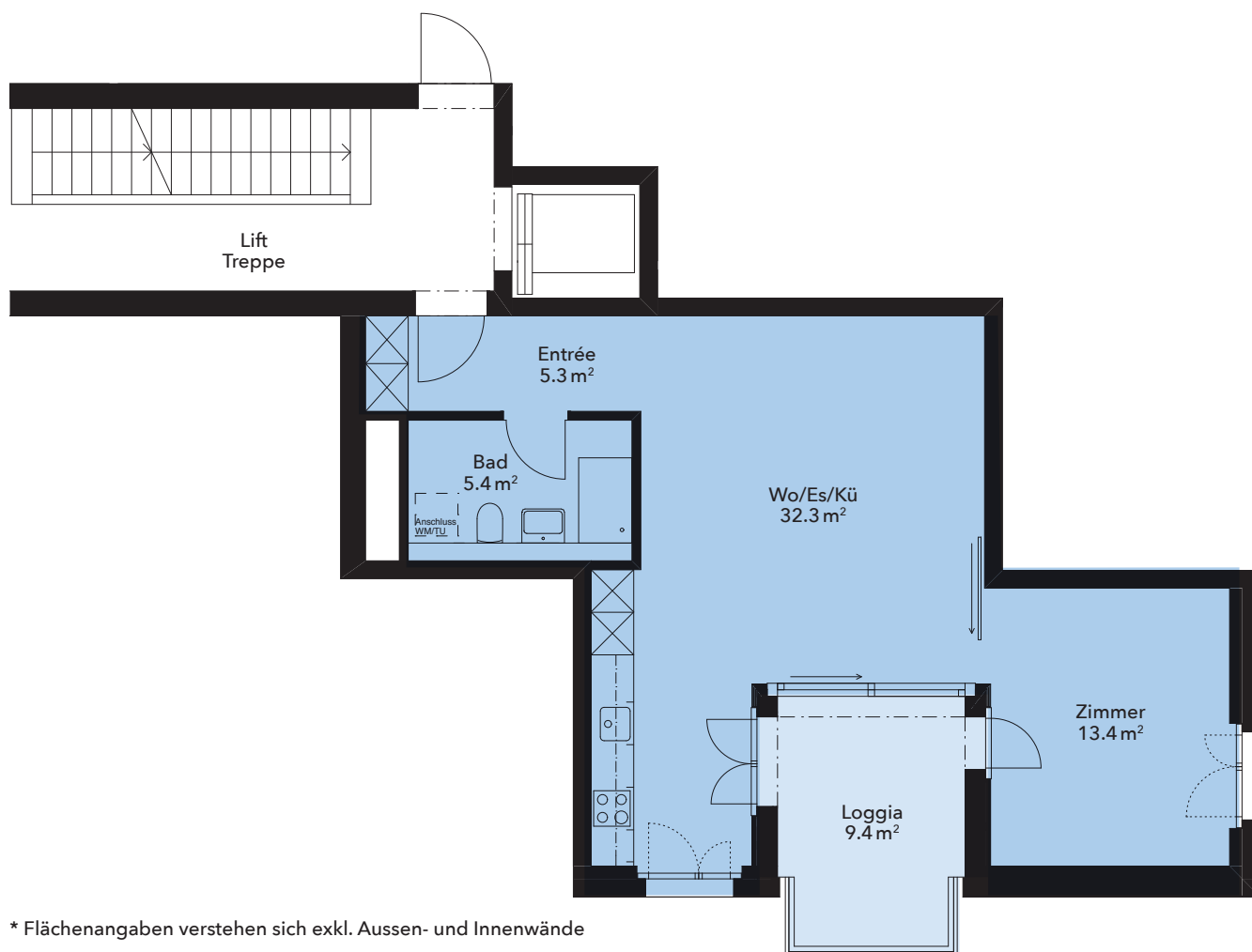

\* Flächenangaben verstehen sich exkl. Aussen- und Innenwände

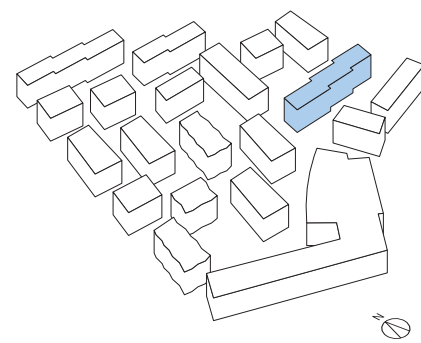
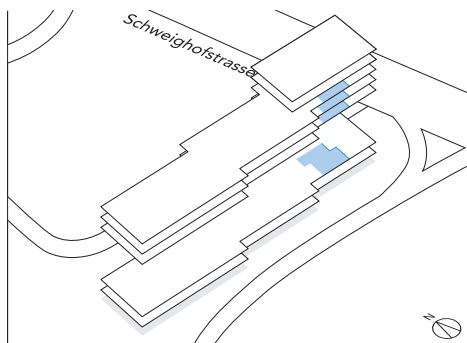

## 1./2./3./4. Obergeschoss

2.5-Zimmer-Wohnung

Nummer 1.3, 2.3, 3.3, 4.3

Wohnfläche\* 55.0 m<sup>2</sup>

Aussenfläche 9.4 m<sup>2</sup>

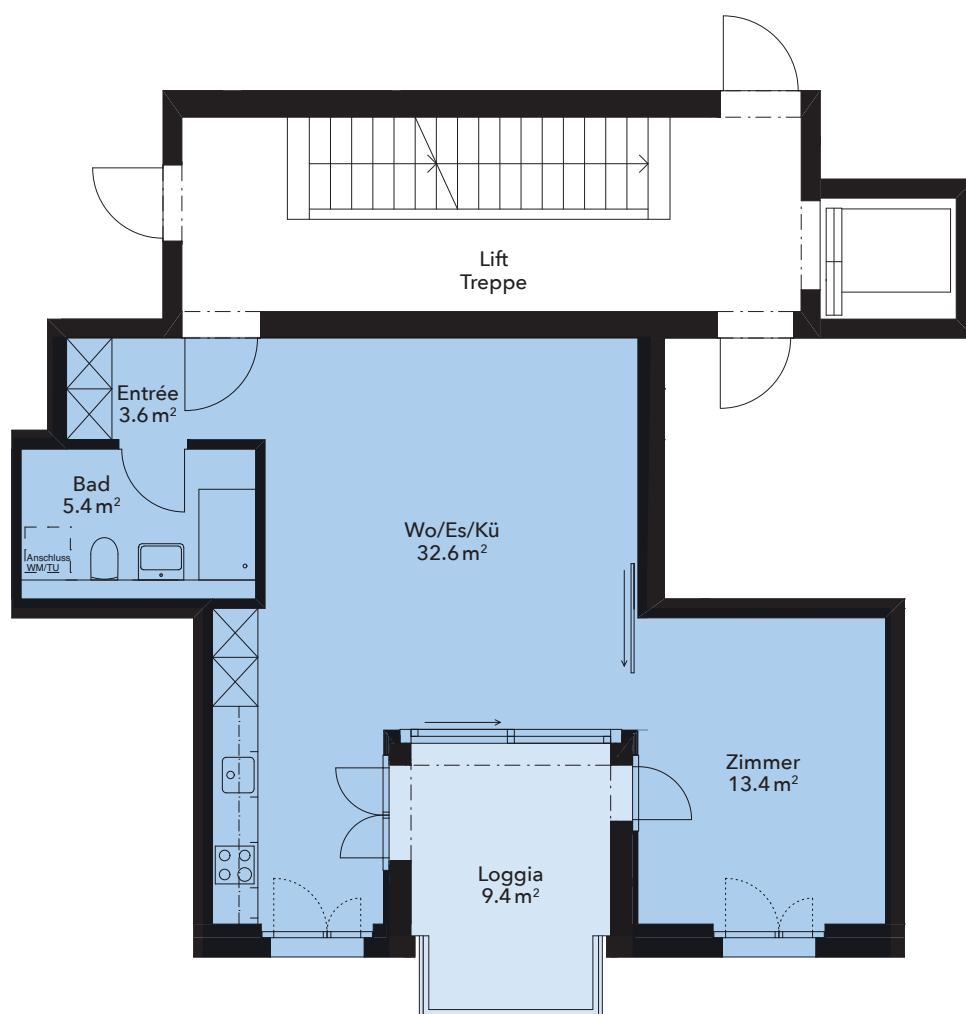

\* Flächenangaben verstehen sich exkl. Aussen- und Innenwände



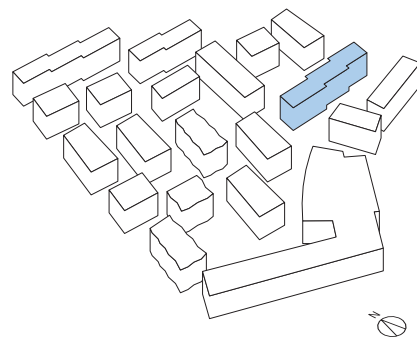
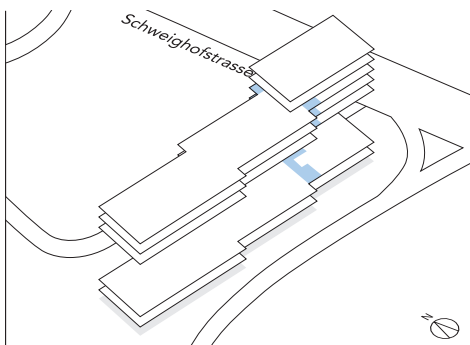

## 1./2./3./4. Obergeschoss

3.5-Zimmer-Wohnung

Nummer 1.4, 2.4, 3.4, 4.4

Wohnfläche\* 85.4 m<sup>2</sup>

Aussenfläche 9.2 m<sup>2</sup>



\* Flächenangaben verstehen sich exkl. Aussen- und Innenwände

*Schweighof*

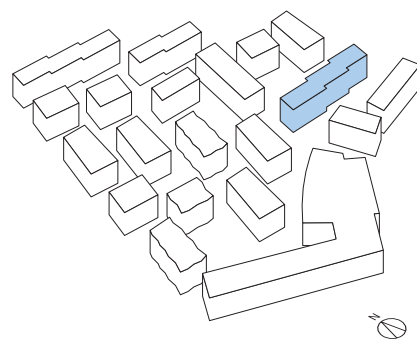
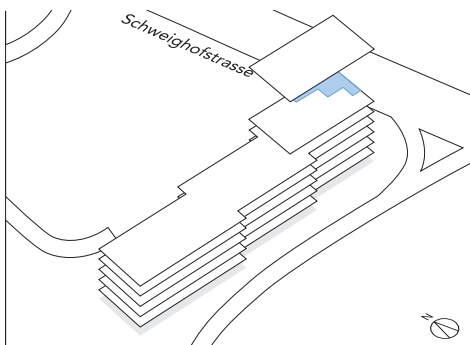

## 5. Obergeschoss

3.5 Zimmer-Wohnung

Nummer 5.1

Wohnfläche\* 85.0 m<sup>2</sup>

Aussenfläche 8.9 m<sup>2</sup>

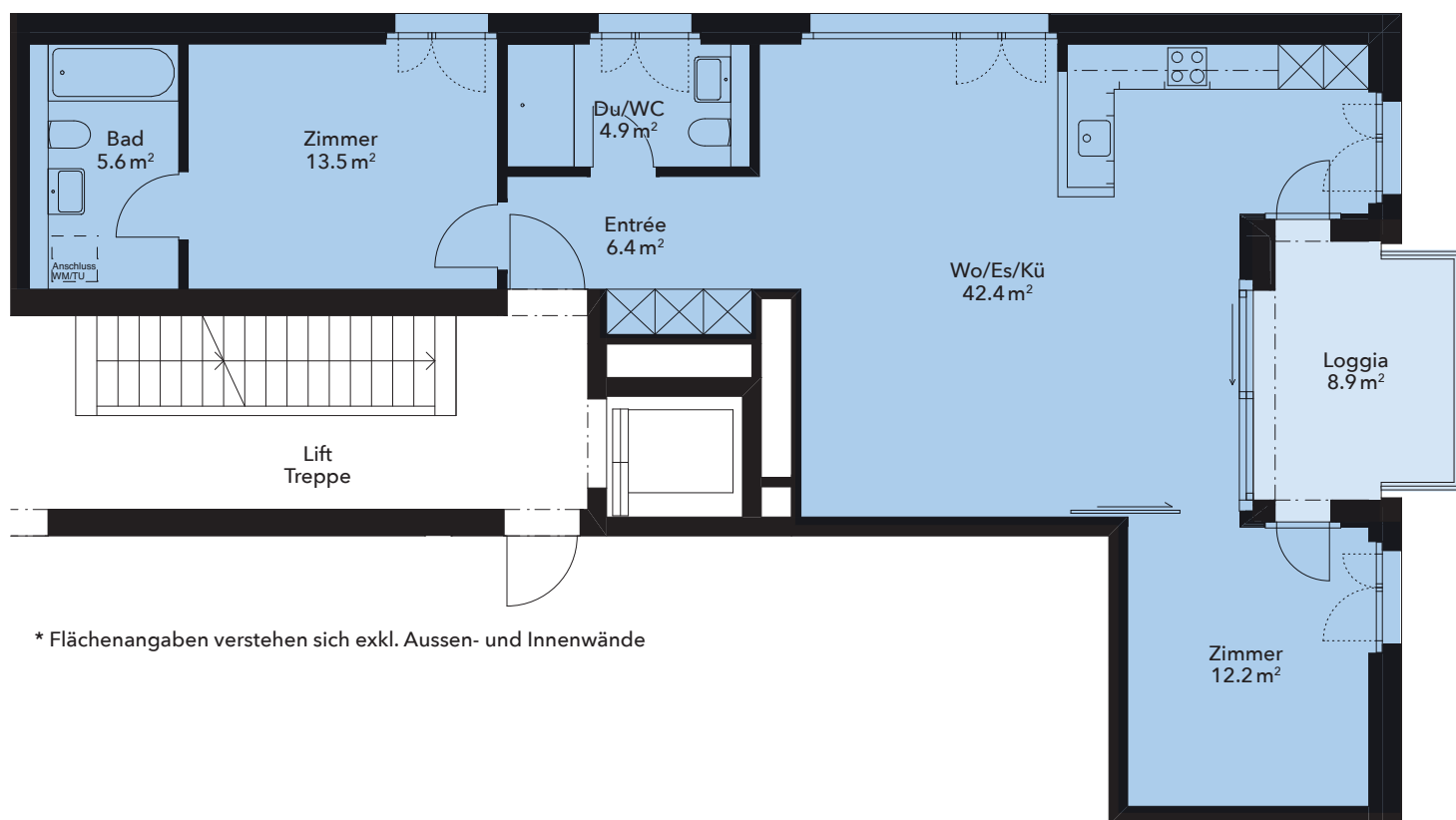

\* Flächenangaben verstehen sich exkl. Aussen- und Innenwände

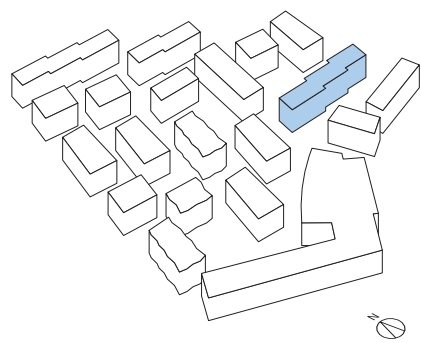
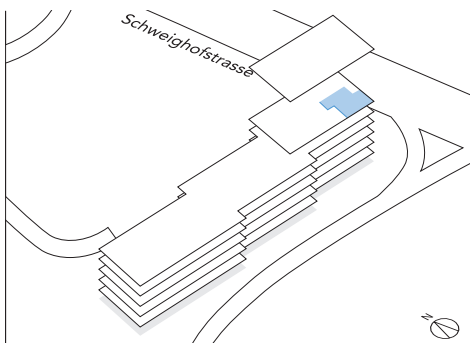

## 5. Obergeschoss

2.5-Zimmer-Wohnung

Nummer 5.2

Wohnfläche\* 56.4 m<sup>2</sup>

Aussenfläche 9.4 m<sup>2</sup>

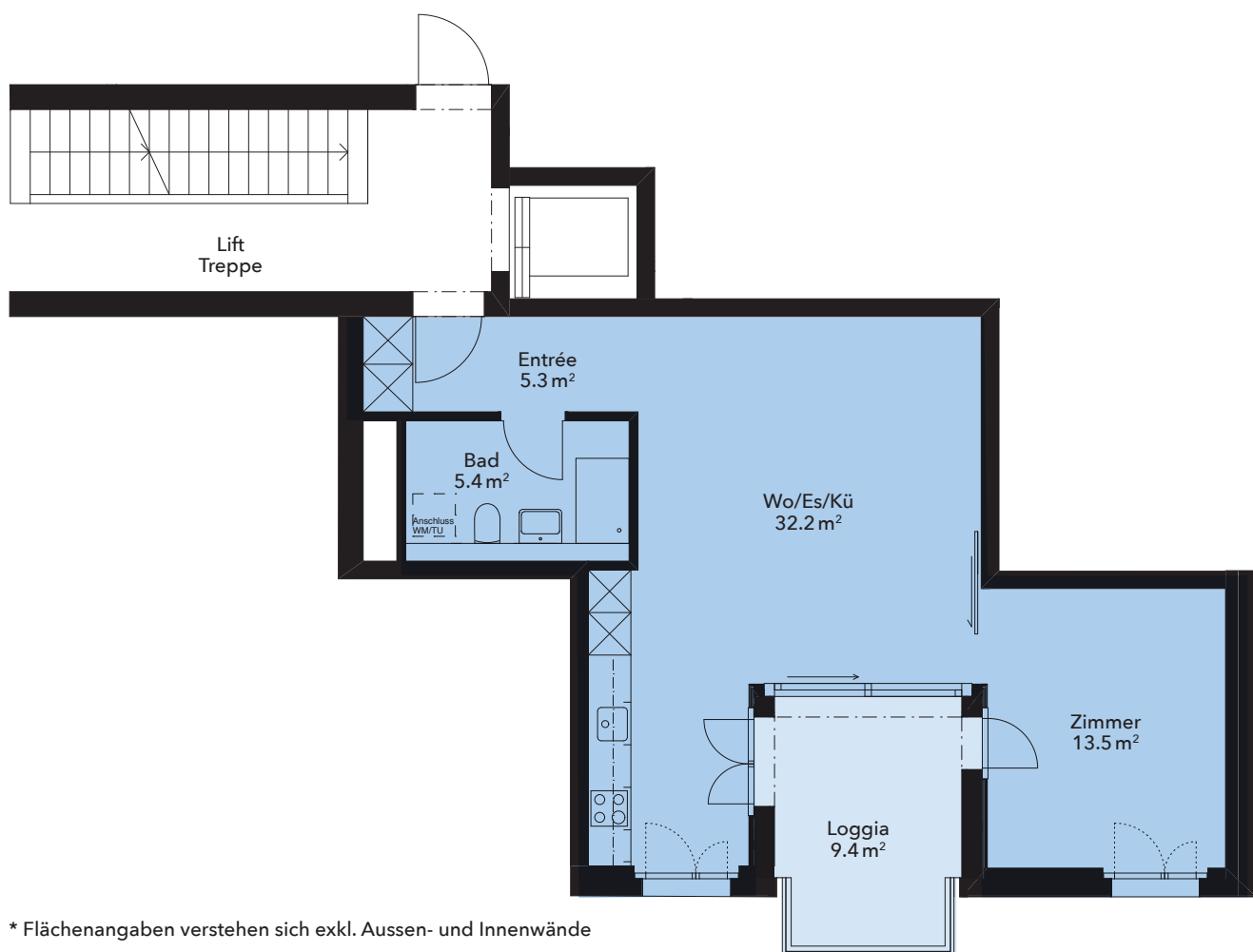

\* Flächenangaben verstehen sich exkl. Aussen- und Innenwände



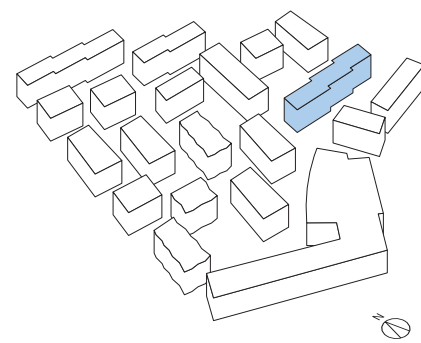
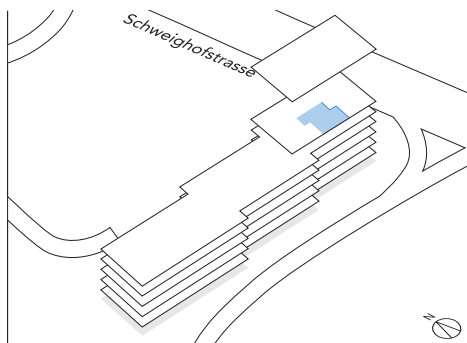

## 5. Obergeschoss

2.5-Zimmer-Wohnung

Nummer 5.3

Wohnfläche\* 55.0 m<sup>2</sup>

Aussenfläche 9.4 m<sup>2</sup>

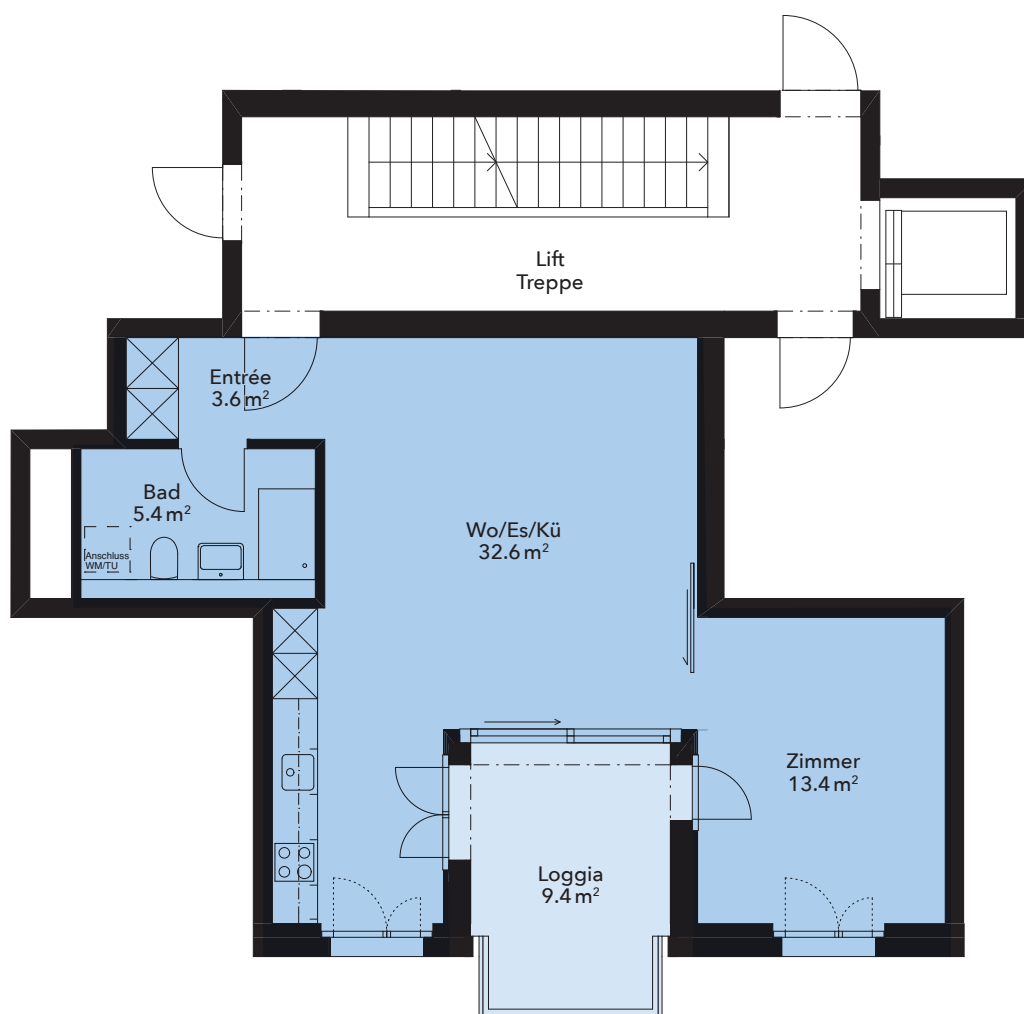

\* Flächenangaben verstehen sich exkl. Aussen- und Innenwände

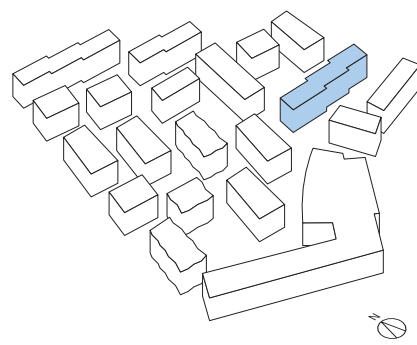
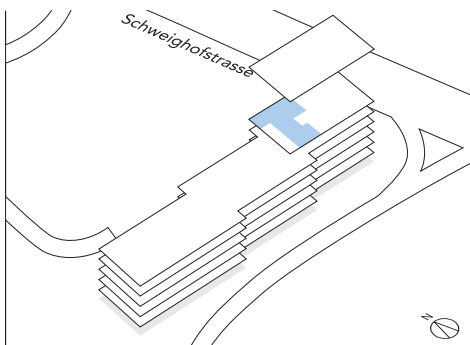

## 5. Obergeschoss

3.5-Zimmer-Wohnung

Nummer 5.4

Wohnfläche\* 89.9 m<sup>2</sup>

Aussenfläche 10.0 m<sup>2</sup>



\* Flächenangaben verstehen sich exkl. Aussen- und Innenwände

*Schweighof*

www.schweighof-luzern.ch

1:100

5m



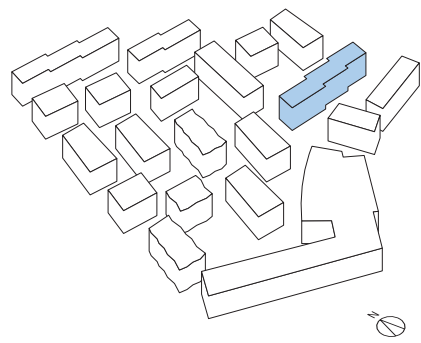
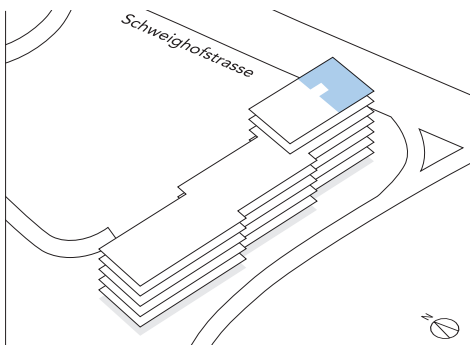

## Attikageschoss

3.5-Zimmer-Wohnung

Nummer 6.1

Wohnfläche\* 103.2 m<sup>2</sup>

Aussenfläche 38.3 m<sup>2</sup>

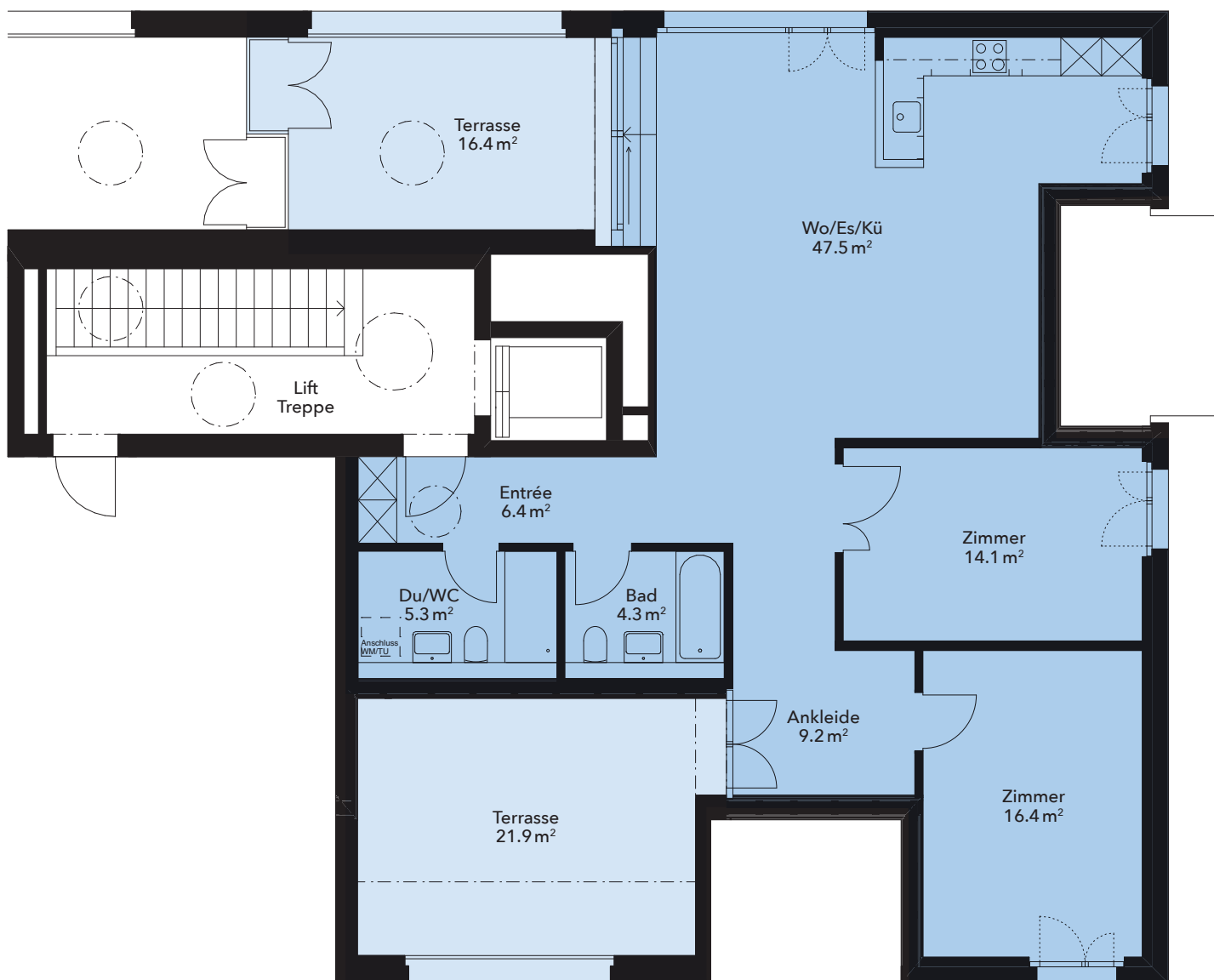

\* Flächenangaben verstehen sich exkl. Aussen- und Innenwände



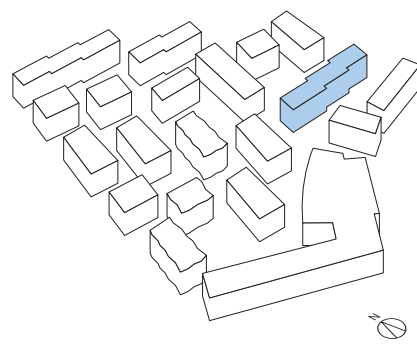
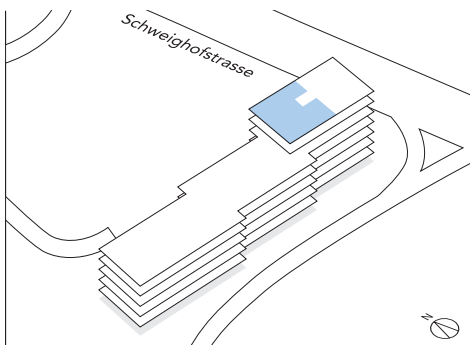

## Attikageschoss

3.5-Zimmer-Wohnung

Nummer 6.2

Wohnfläche\* 115.6 m<sup>2</sup>

Aussenfläche 41.7 m<sup>2</sup>



\* Flächenangaben verstehen sich exkl. Aussen- und Innenwände

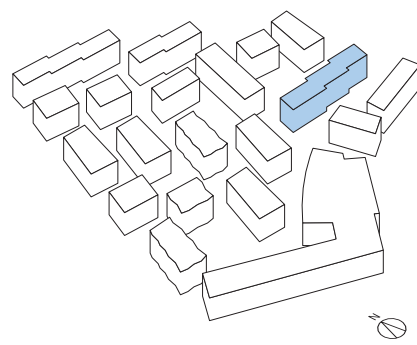
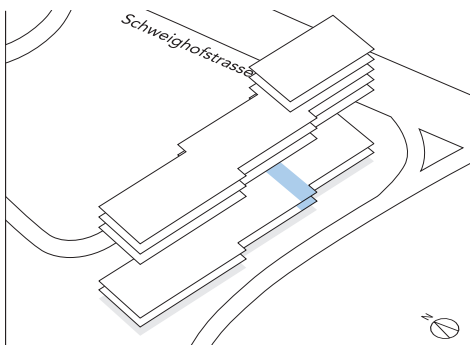

## Erdgeschoss / 1. Obergeschoss

3.5-Zimmer-Wohnung

Nummer A  
Wohnfläche\* 112.9 m<sup>2</sup>  
Aussenfläche 15.5 m<sup>2</sup>

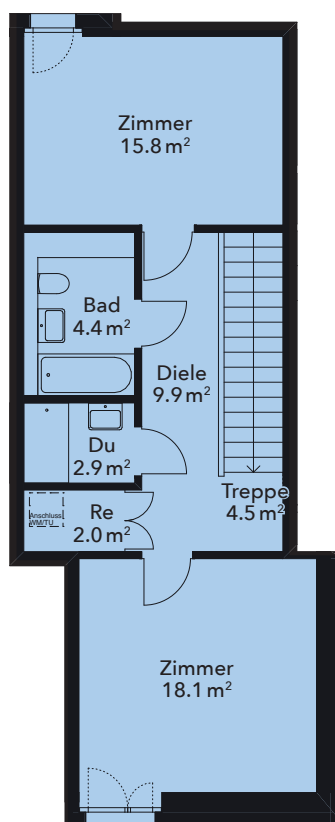
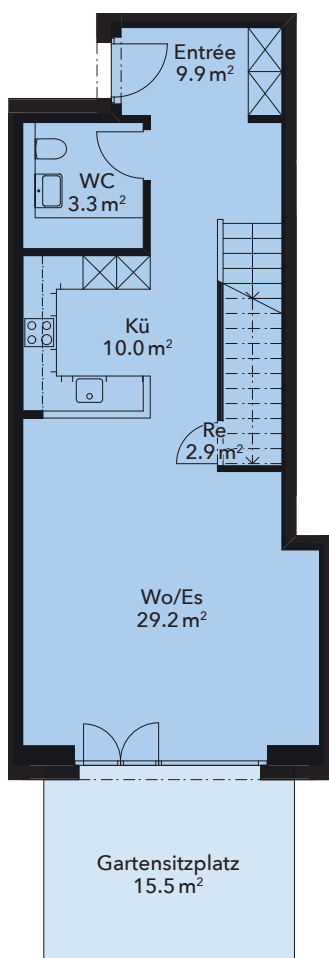

\* Flächenangaben verstehen sich exkl. Aussen- und Innenwände

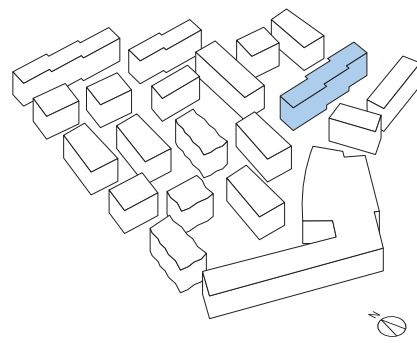
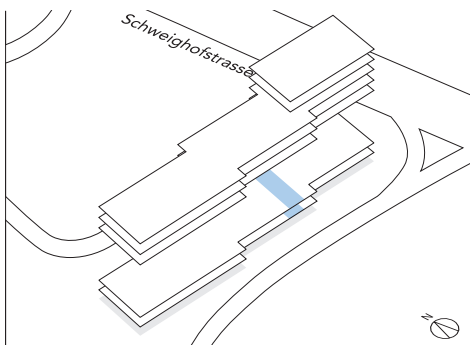

## Erdgeschoss / 1. Obergeschoss

4.5-Zimmer-Wohnung

Nummer B  
Wohnfläche\* 121.0 m<sup>2</sup>  
Aussenfläche 14.4 m<sup>2</sup>

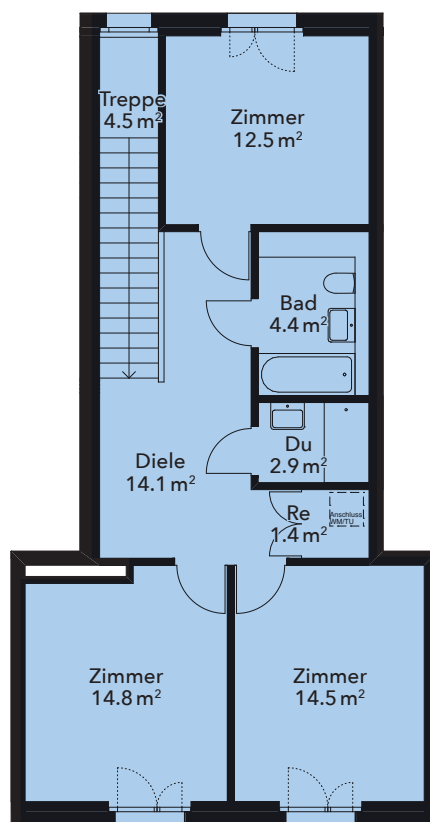
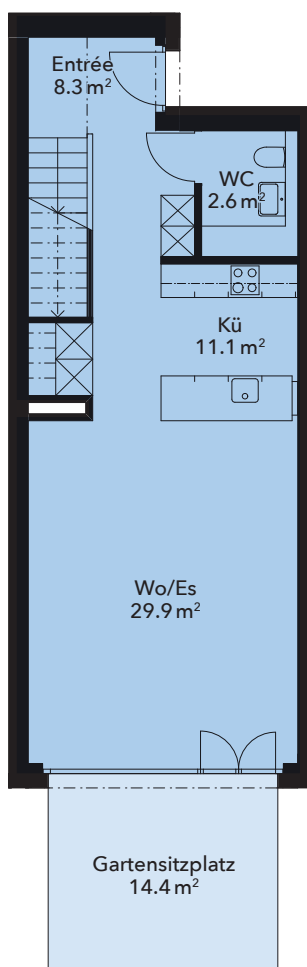

\* Flächenangaben verstehen sich exkl. Aussen- und Innenwände

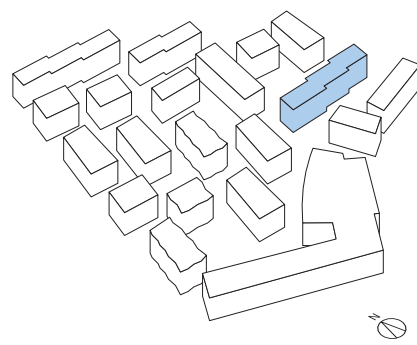
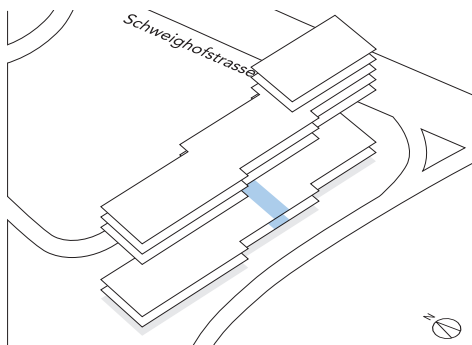

## Erdgeschoss / 1. Obergeschoss

3.5-Zimmer-Wohnung

Nummer C  
Wohnfläche\* 106.8 m<sup>2</sup>  
Aussenfläche 14.4 m<sup>2</sup>

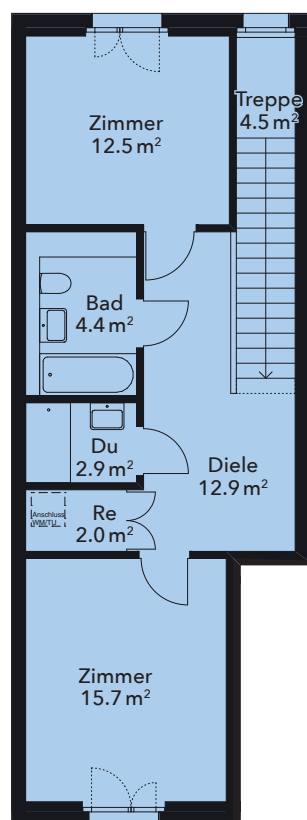
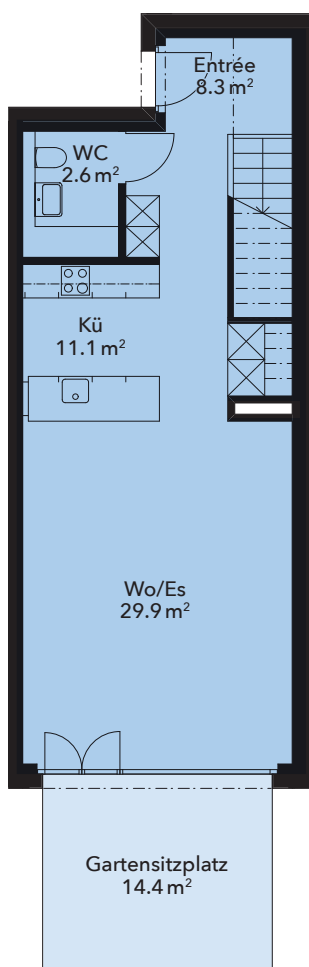

\* Flächenangaben verstehen sich exkl. Aussen- und Innenwände



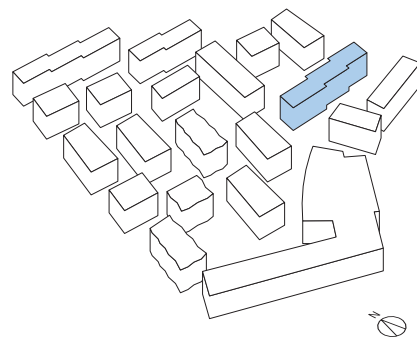
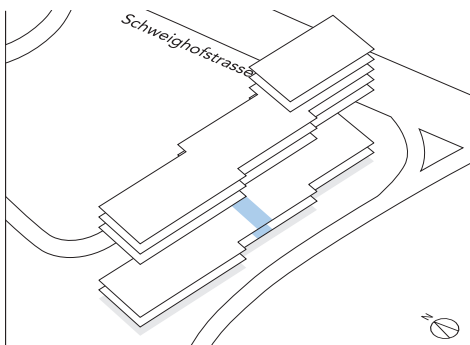

## Erdgeschoss / 1. Obergeschoss

3.5-Zimmer-Wohnung

Nummer D  
Wohnfläche\* 104.4 m<sup>2</sup>  
Aussenfläche 14.4 m<sup>2</sup>

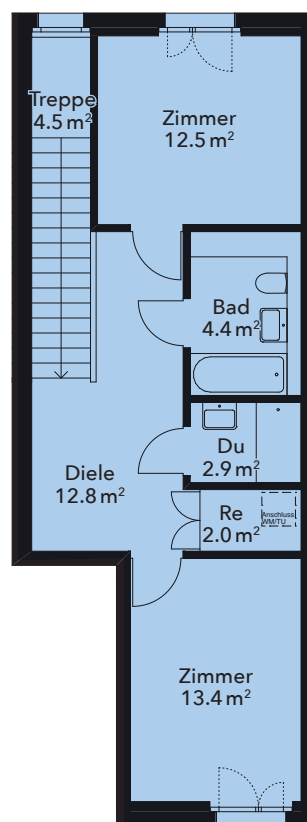
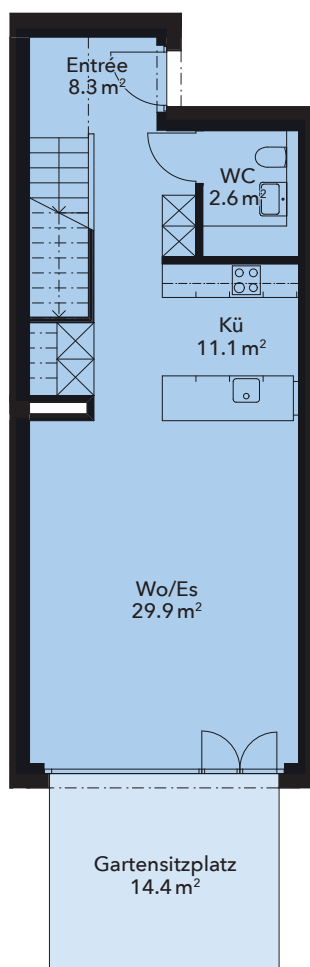

\* Flächenangaben verstehen sich exkl. Aussen- und Innenwände

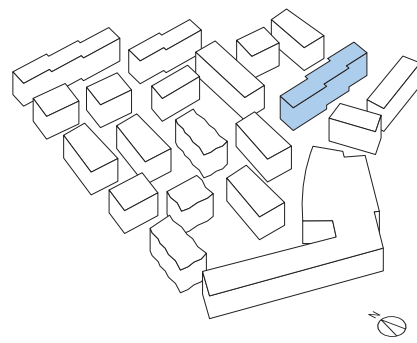
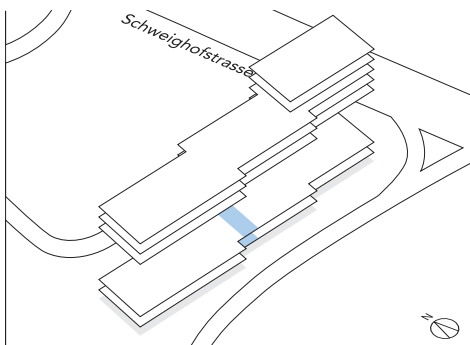

## Erdgeschoss / 1. Obergeschoss

3.5-Zimmer-Wohnung

Nummer E  
Wohnfläche\* 106.1 m<sup>2</sup>  
Aussenfläche 14.4 m<sup>2</sup>



\* Flächenangaben verstehen sich exkl. Aussen- und Innenwände

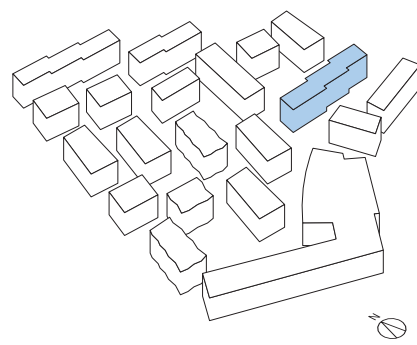
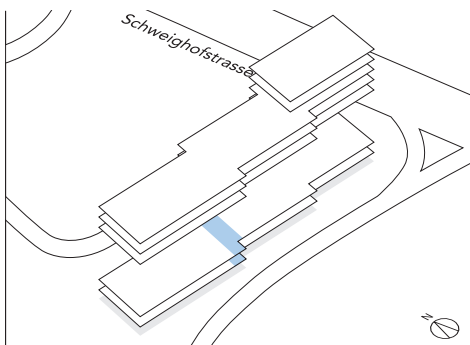

## Erdgeschoss / 1. Obergeschoss

4.5-Zimmer-Wohnung

Nummer 0.1

Wohnfläche\* 126.1 m<sup>2</sup>

Aussenfläche 9.9 m<sup>2</sup>

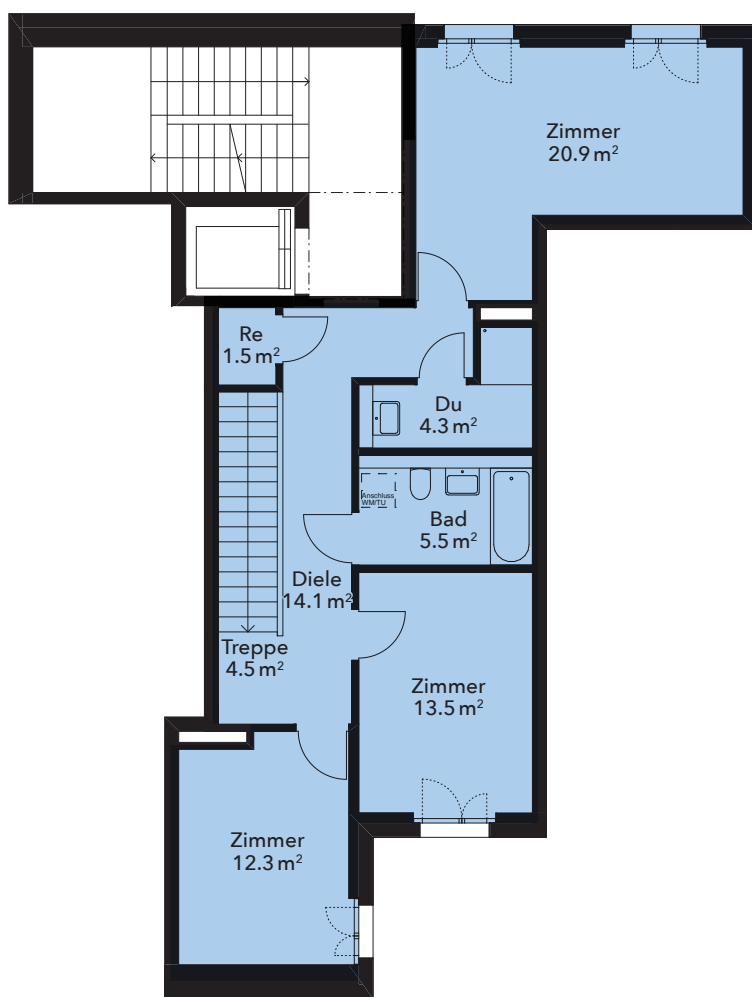
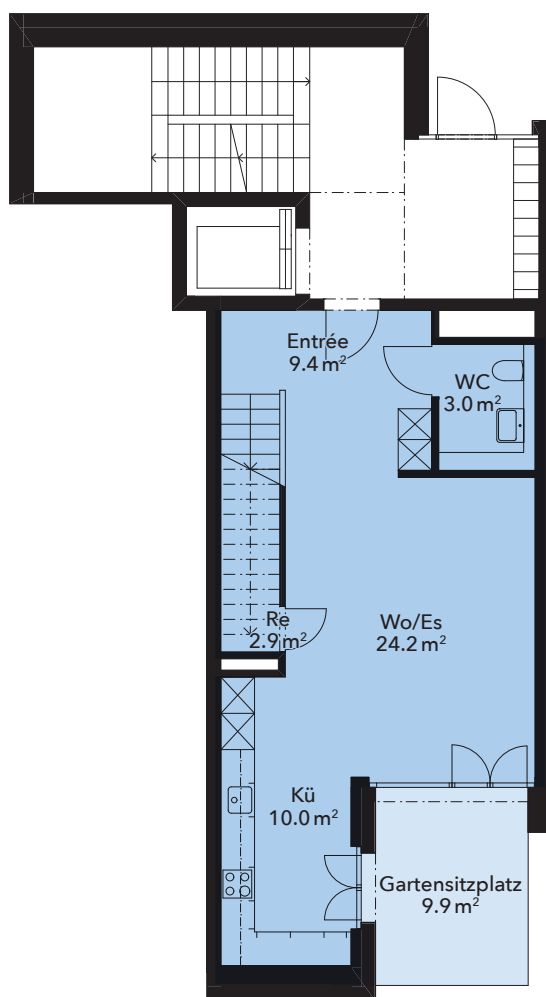

\* Flächenangaben verstehen sich exkl. Aussen- und Innenwände

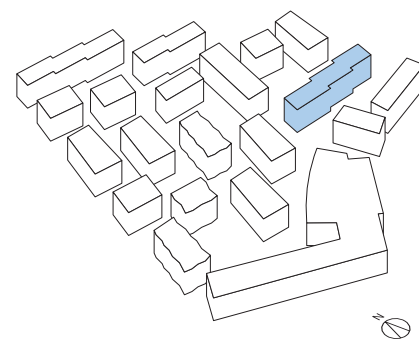
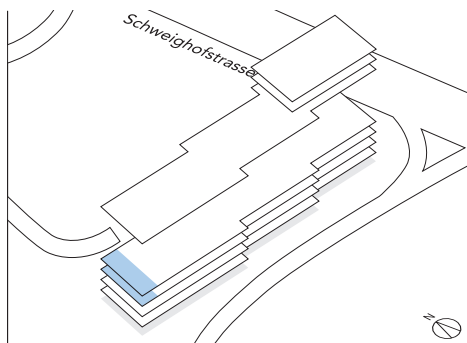

## 2./3. Obergeschoss

### 4.5-Zimmer-Wohnung

Nummer 3.1  
Wohnfläche\* 115.1 m<sup>2</sup>  
Aussenfläche 8.7 m<sup>2</sup>



\* Flächenangaben verstehen sich exkl. Aussen- und Innenwände



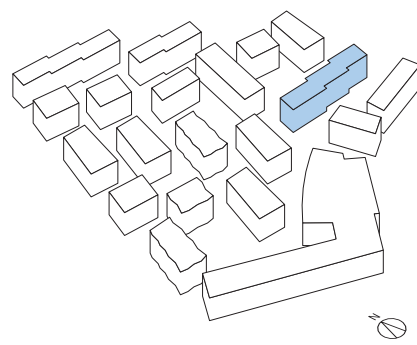
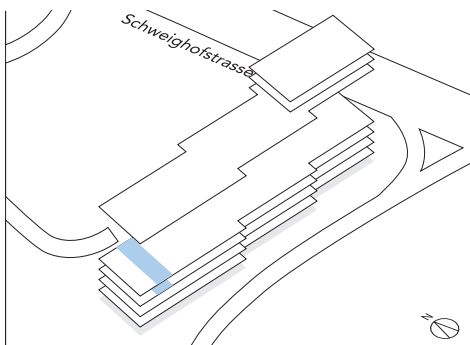

## 2./3. Obergeschoss

3.5-Zimmer-Wohnung

Nummer 3.2

Wohnfläche\* 100.5 m<sup>2</sup>

Aussenfläche 8.4 m<sup>2</sup>

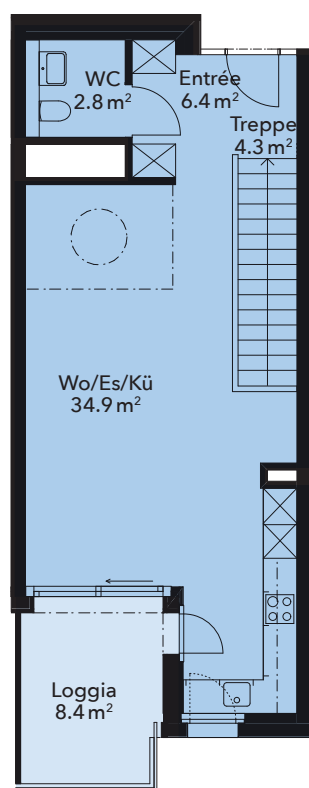
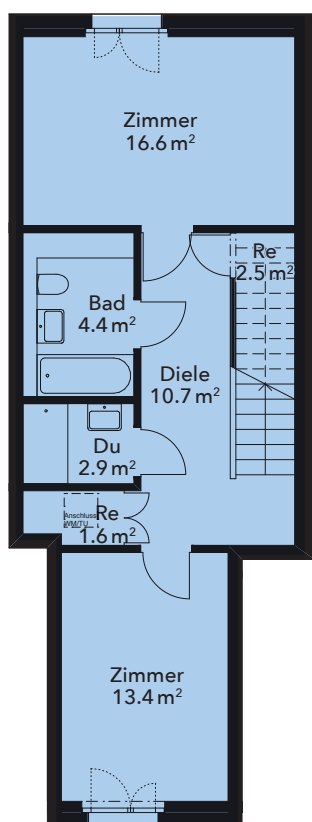

\* Flächenangaben verstehen sich exkl. Aussen- und Innenwände

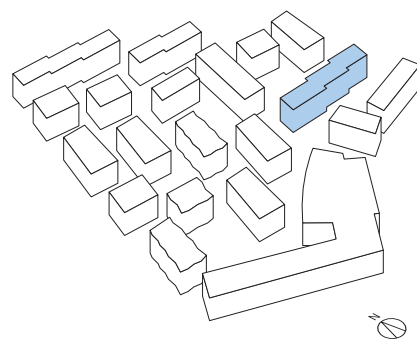
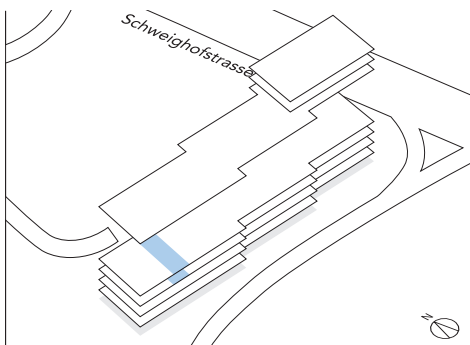

## 2./3. Obergeschoss

4.5-Zimmer-Wohnung

Nummer 3.3

Wohnfläche\* 113.9 m<sup>2</sup>

Aussenfläche 8.4 m<sup>2</sup>



\* Flächenangaben verstehen sich exkl. Aussen- und Innenwände

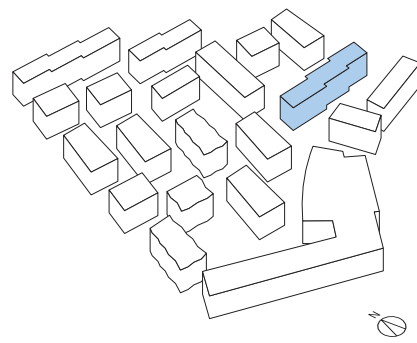
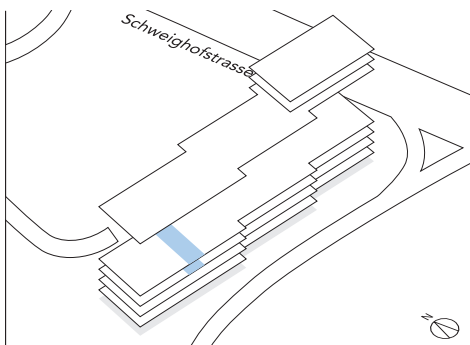

## 2./3. Obergeschoss

3.5-Zimmer-Wohnung

Nummer 3.4

Wohnfläche\* 100.7 m<sup>2</sup>

Aussenfläche 8.4 m<sup>2</sup>

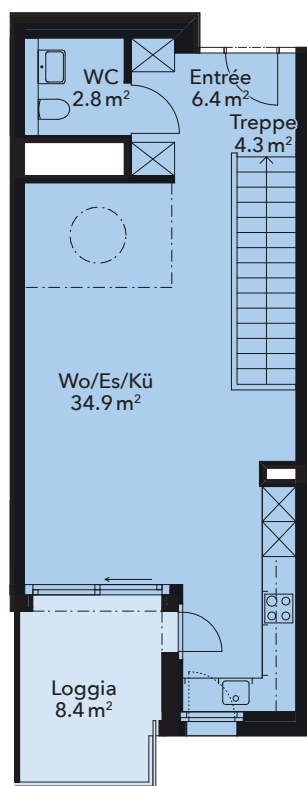
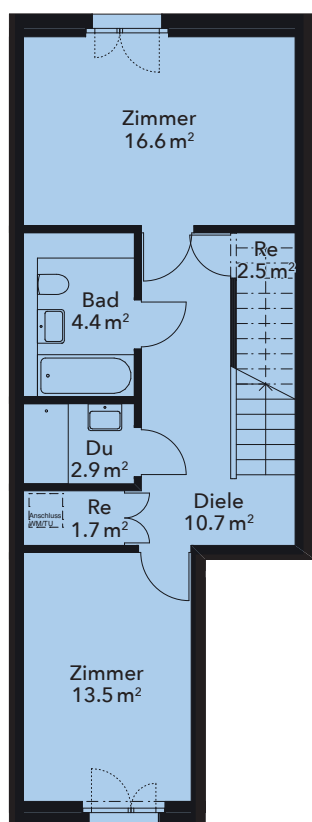

\* Flächenangaben verstehen sich exkl. Aussen- und Innenwände

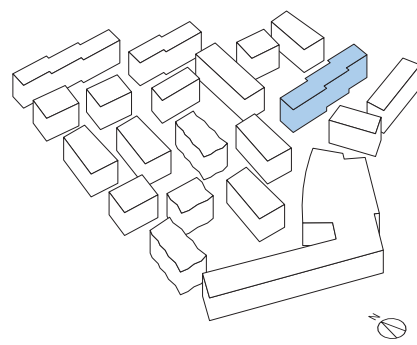
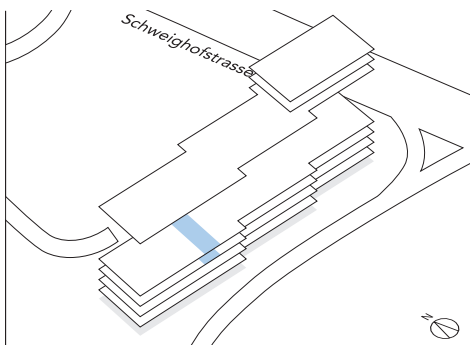

## 2./3. Obergeschoss

4.5-Zimmer-Wohnung

Nummer 3.5

Wohnfläche\* 119.0 m<sup>2</sup>

Aussenfläche 8.4 m<sup>2</sup>

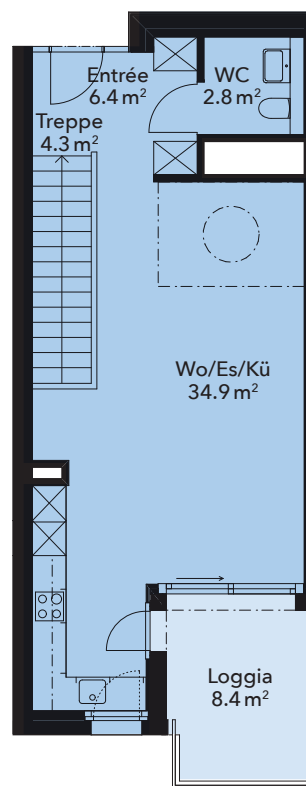
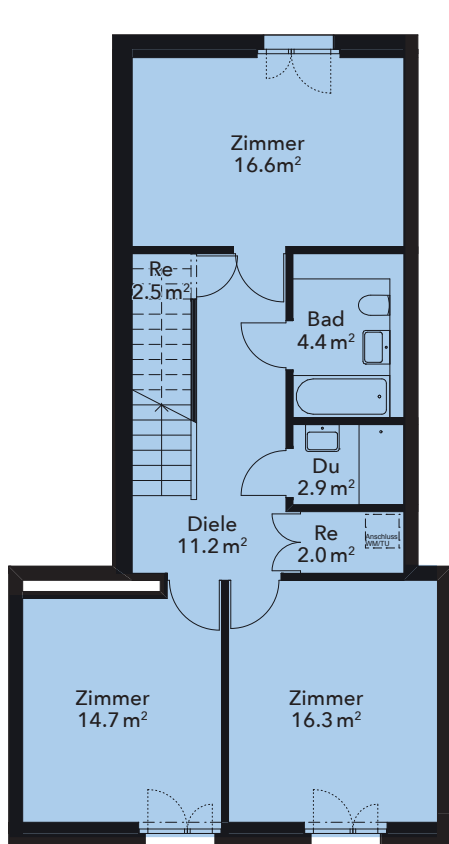

\* Flächenangaben verstehen sich exkl. Aussen- und Innenwände

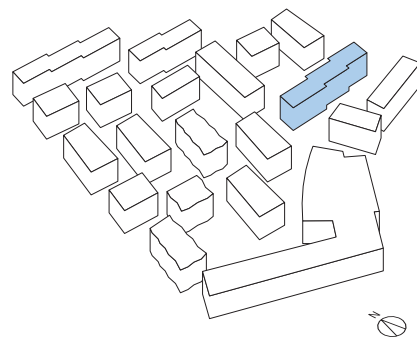
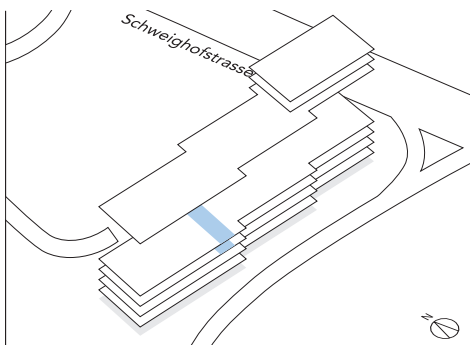

## 2./3. Obergeschoss

3.5-Zimmer-Wohnung

Nummer 3.6

Wohnfläche\* 100.9 m<sup>2</sup>

Aussenfläche 8.3 m<sup>2</sup>

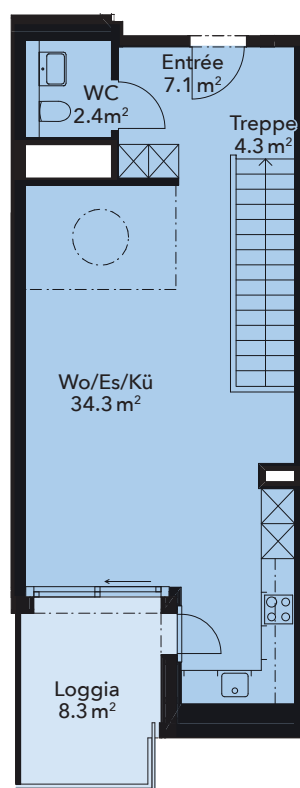
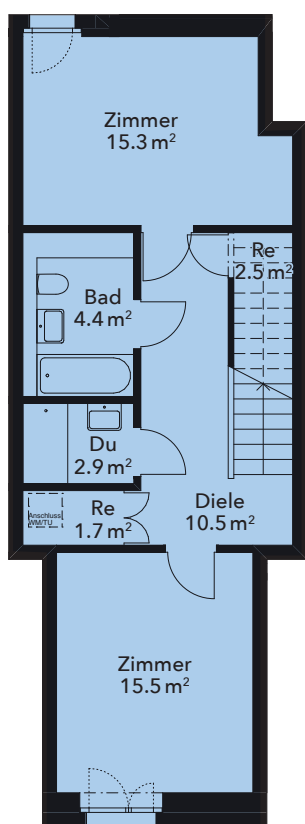

\* Flächenangaben verstehen sich exkl. Aussen- und Innenwände



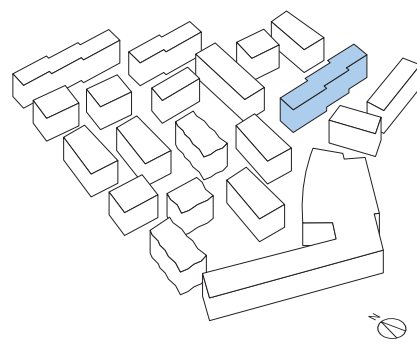
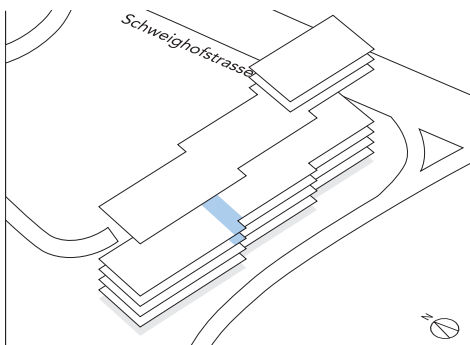

## 2./3. Obergeschoss

4.5-Zimmer-Wohnung

Nummer 3.7

Wohnfläche\* 122.3 m<sup>2</sup>

Aussenfläche 10.0 m<sup>2</sup>



\* Flächenangaben verstehen sich exkl. Aussen- und Innenwände

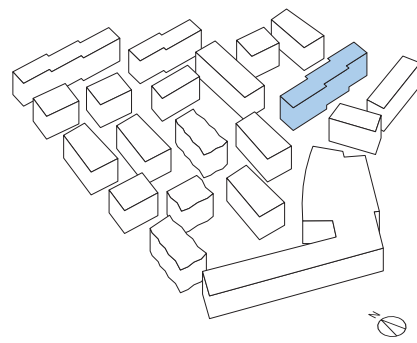
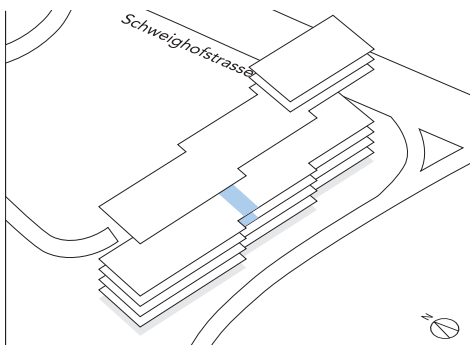

## 2./3. Obergeschoss

3.5-Zimmer-Wohnung

Nummer 3.8

Wohnfläche\* 94.7 m<sup>2</sup>

Aussenfläche 8.3 m<sup>2</sup>

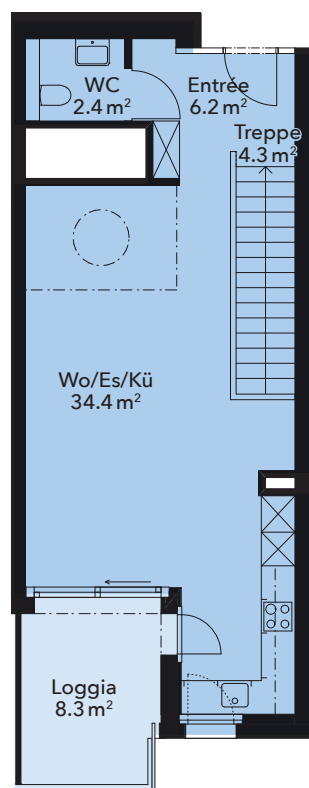
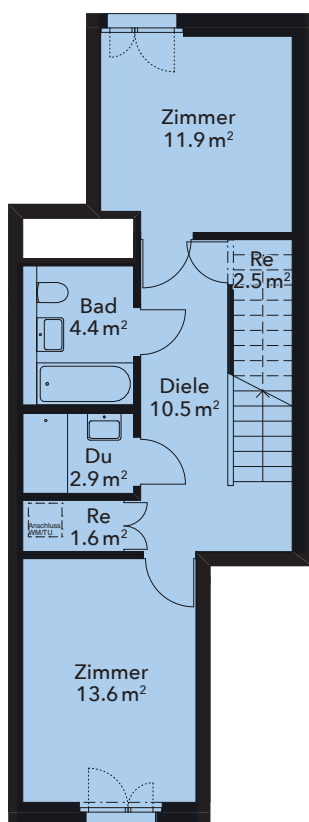

\* Flächenangaben verstehen sich exkl. Aussen- und Innenwände

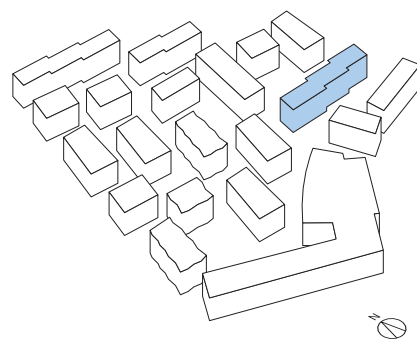
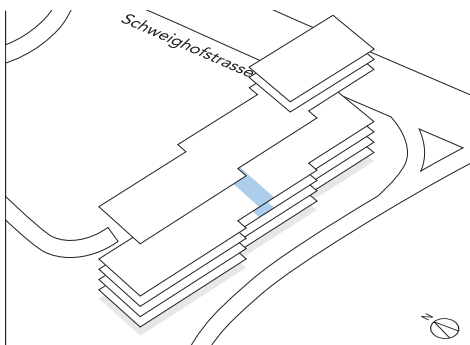

## 2./3. Obergeschoss

4.5-Zimmer-Wohnung

Nummer 3.9

Wohnfläche\* 115.0 m<sup>2</sup>

Aussenfläche 8.3 m<sup>2</sup>

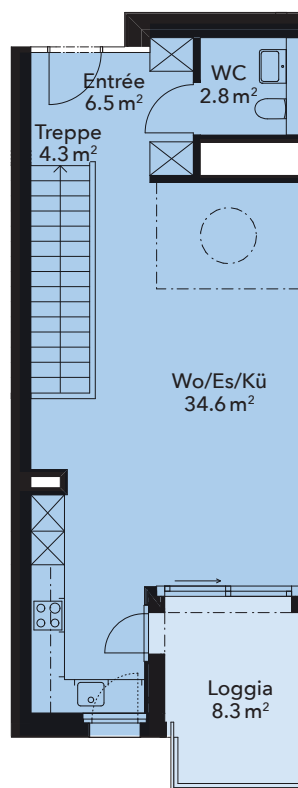
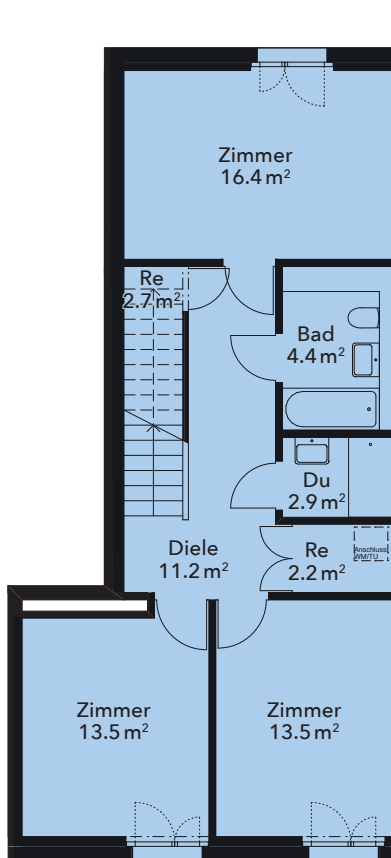

\* Flächenangaben verstehen sich exkl. Aussen- und Innenwände

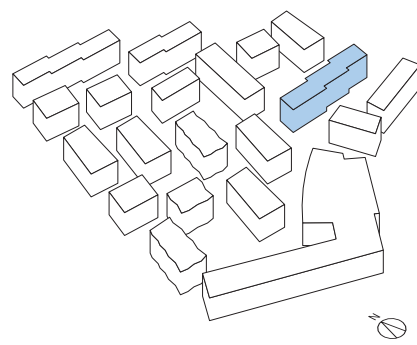
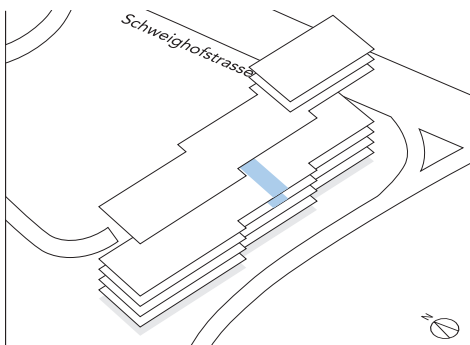

## 2./3. Obergeschoss

3.5-Zimmer-Wohnung

Nummer 3.10

Wohnfläche\* 103.0 m<sup>2</sup>

Aussenfläche 8.3 m<sup>2</sup>

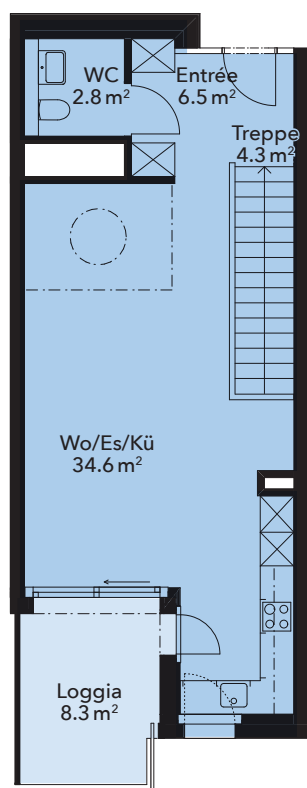
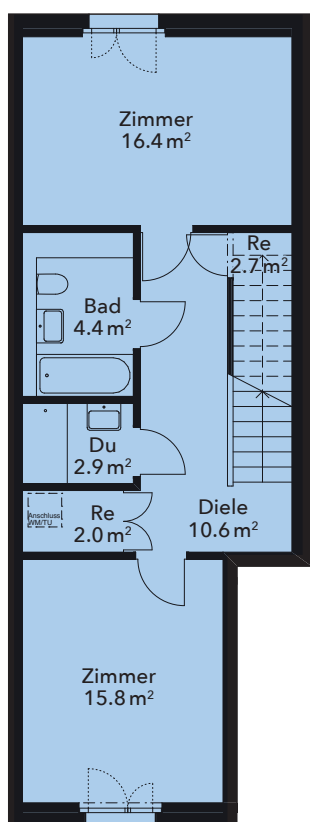

\* Flächenangaben verstehen sich exkl. Aussen- und Innenwände

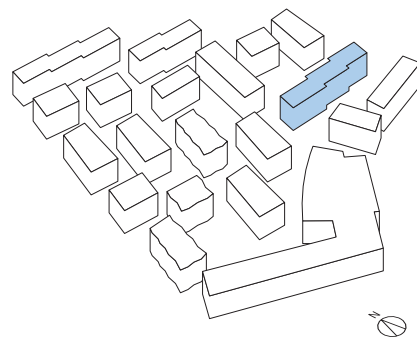
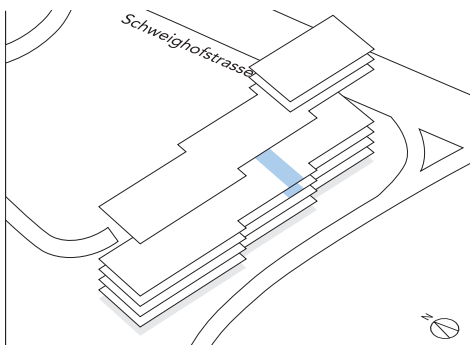

## 2./3. Obergeschoss

### 4.5-Zimmer-Wohnung

Nummer 3.11  
Wohnfläche\* 117.2 m<sup>2</sup>  
Aussenfläche 8.1 m<sup>2</sup>



\* Flächenangaben verstehen sich exkl. Aussen- und Innenwände



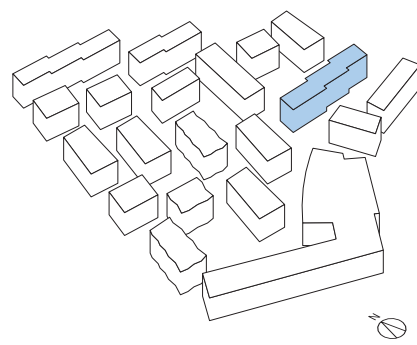
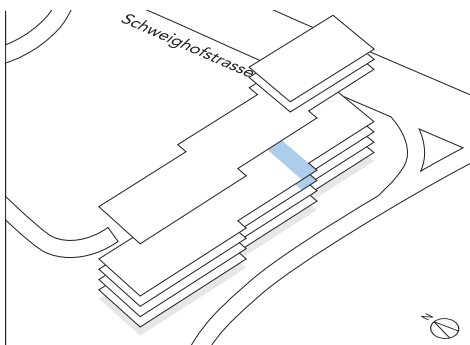

## 2./3. Obergeschoss

3.5-Zimmer-Wohnung

Nummer 3.12

Wohnfläche\* 113.3 m<sup>2</sup>

Aussenfläche 8.1 m<sup>2</sup>

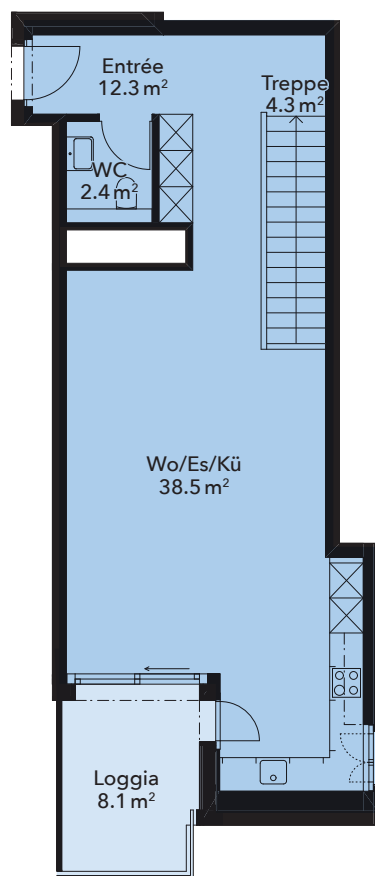
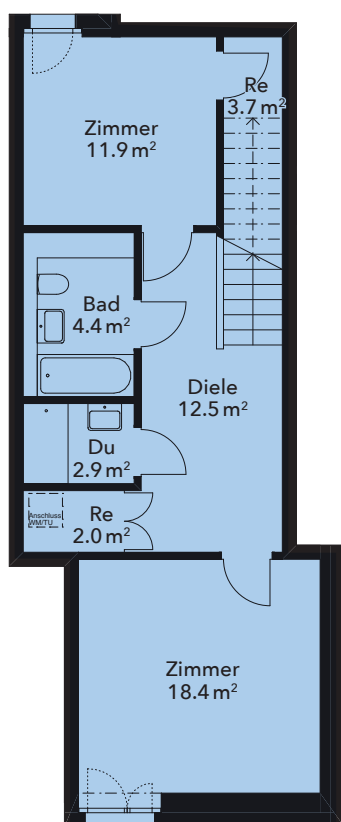

\* Flächenangaben verstehen sich exkl. Aussen- und Innenwände

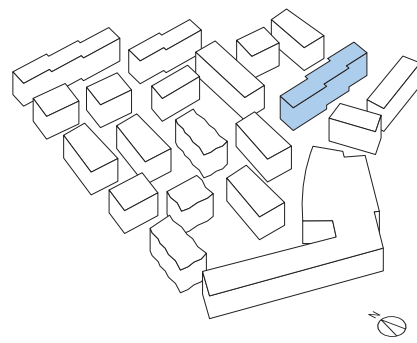
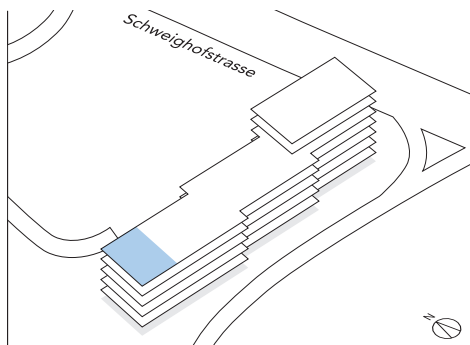

## Attikageschoss

3.5-Zimmer-Wohnung

Nummer 4.1

Wohnfläche\* 94.4 m<sup>2</sup>

Aussenfläche 14.7 m<sup>2</sup>

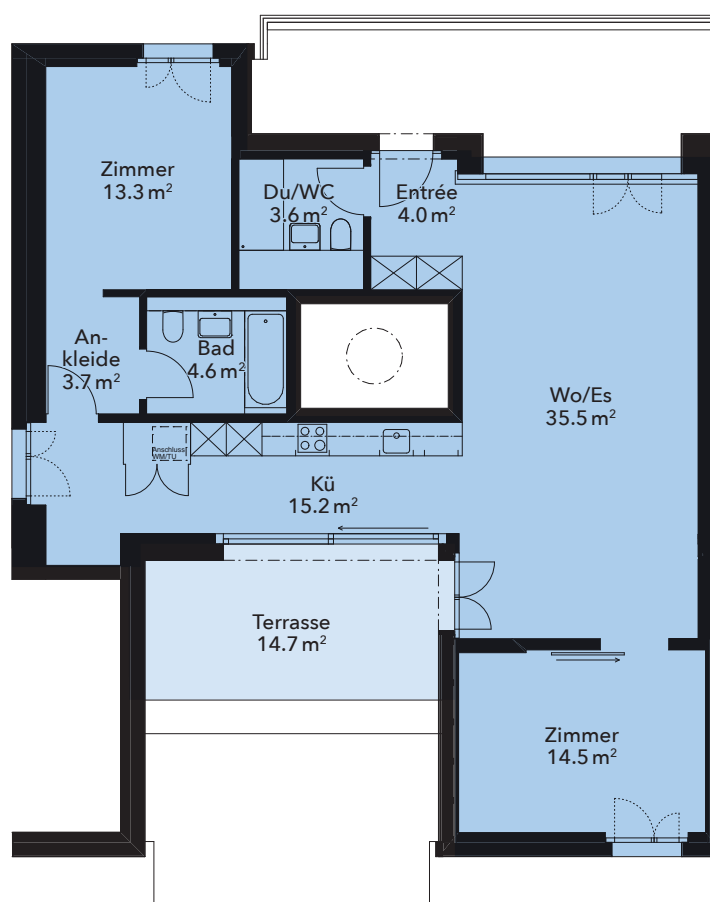

\* Flächenangaben verstehen sich exkl. Aussen- und Innenwände

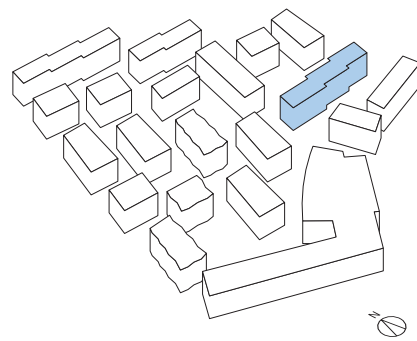
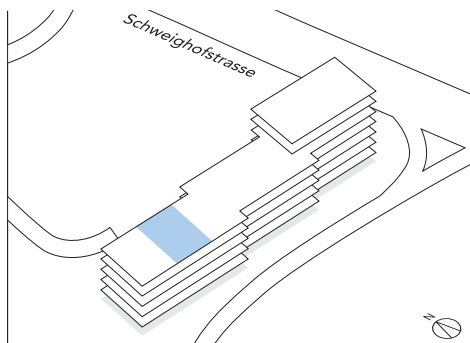

## Attikageschoss

2.5-Zimmer-Wohnung

Nummer 4.2

Wohnfläche\* 72.1 m<sup>2</sup>

Aussenfläche 14.5 m<sup>2</sup>

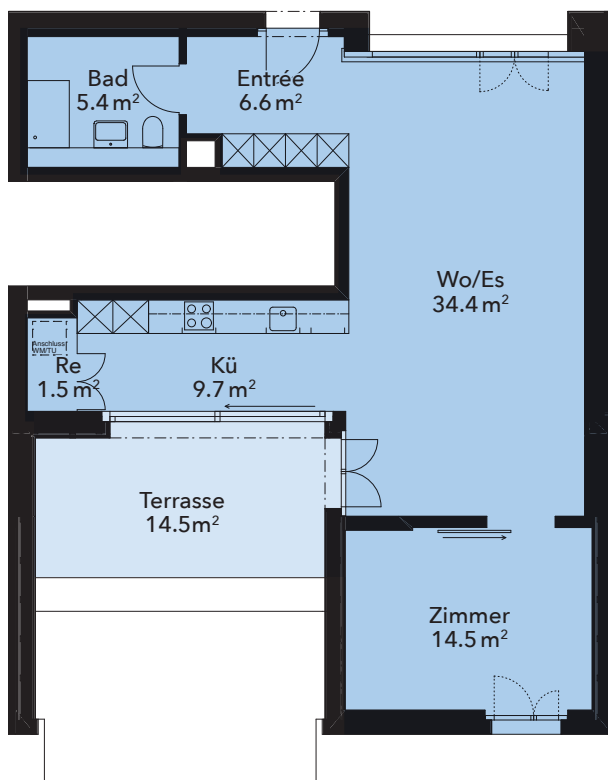

\* Flächenangaben verstehen sich exkl. Aussen- und Innenwände

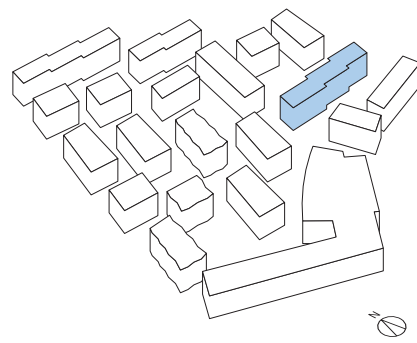
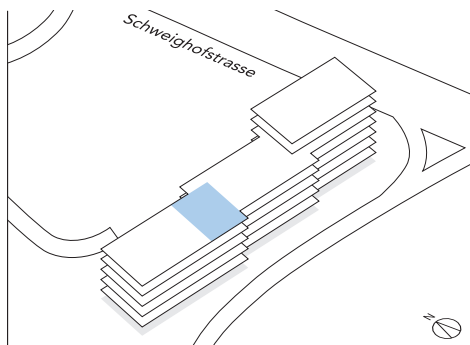

## Attikageschoss

2.5-Zimmer-Wohnung

Nummer 4.3

Wohnfläche\* 74.8 m<sup>2</sup>

Aussenfläche 14.5 m<sup>2</sup>

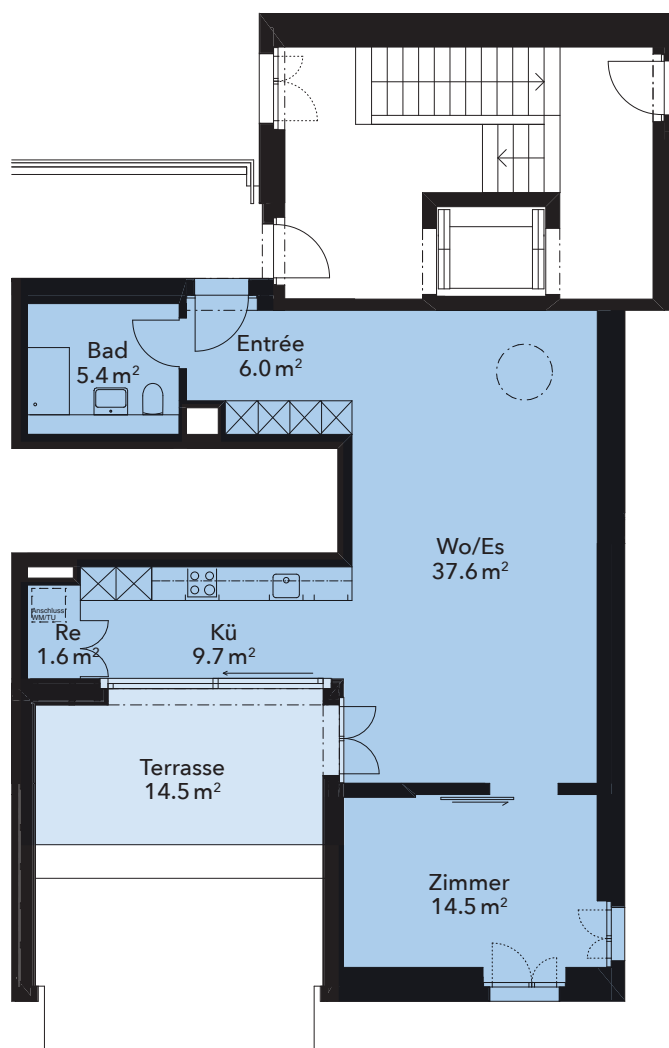

\* Flächenangaben verstehen sich exkl. Aussen- und Innenwände

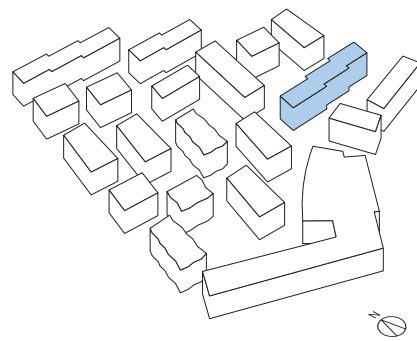
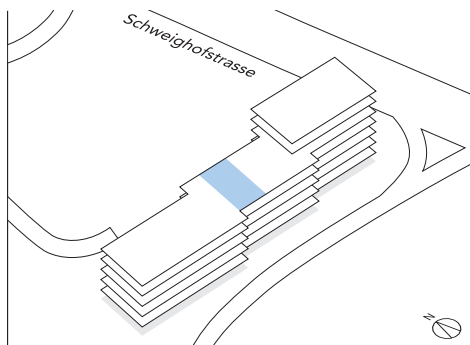

## Attikageschoss

2.5-Zimmer-Wohnung

Nummer 4.4

Wohnfläche\* 76.7 m<sup>2</sup>

Aussenfläche 15.4 m<sup>2</sup>

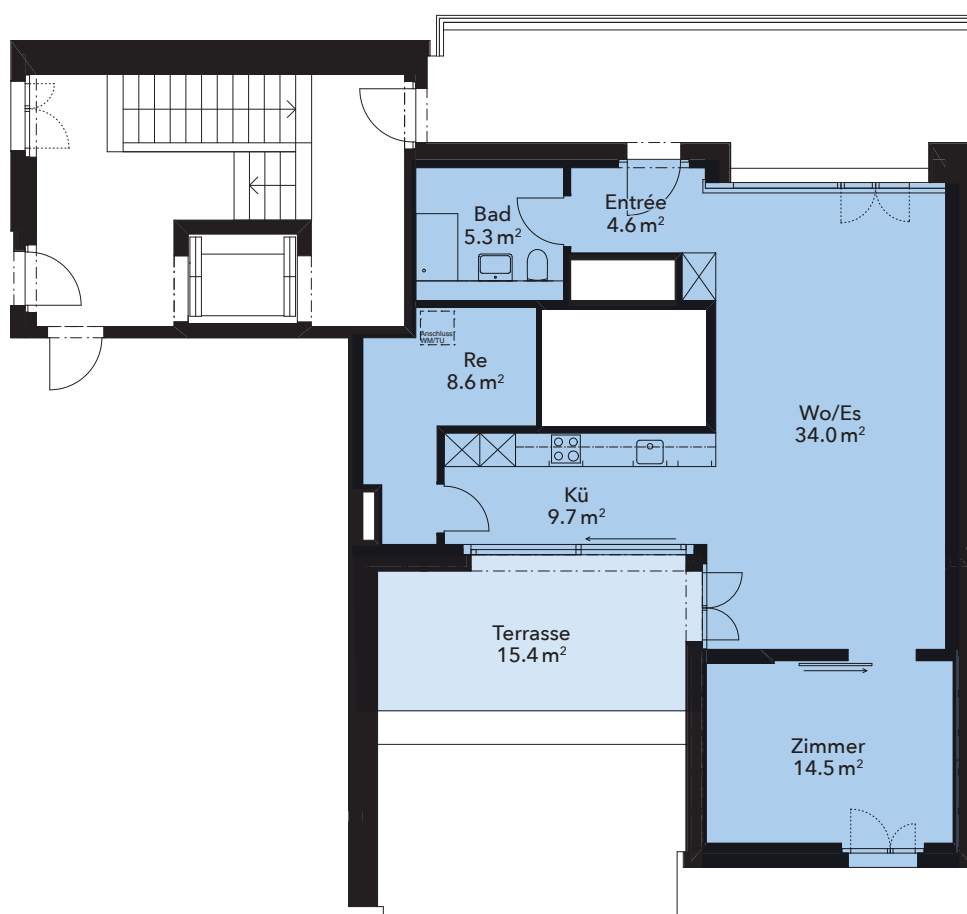

\* Flächenangaben verstehen sich exkl. Aussen- und Innenwände

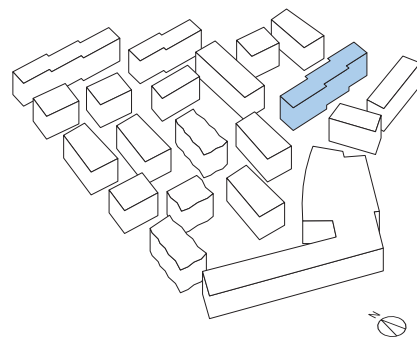
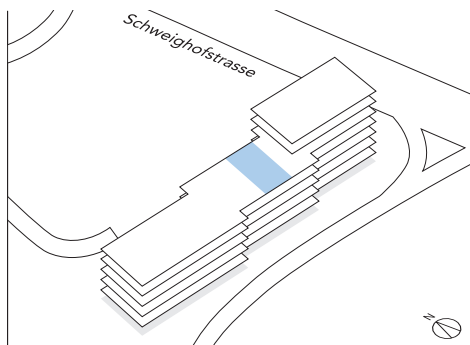

## Attikageschoss

2.5-Zimmer-Wohnung

Nummer 4.5

Wohnfläche\* 71.6 m<sup>2</sup>

Aussenfläche 14.3 m<sup>2</sup>

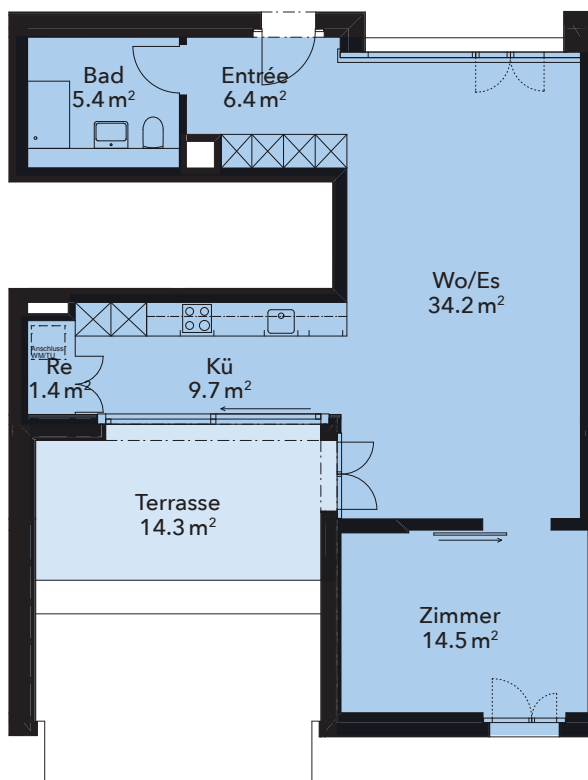

\* Flächenangaben verstehen sich exkl. Aussen- und Innenwände



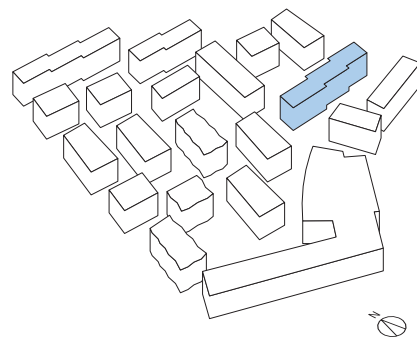
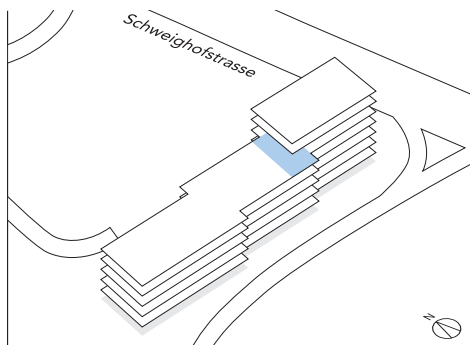

## Attikageschoss

2.5-Zimmer-Wohnung

Nummer 4.6

Wohnfläche\* 68.1 m<sup>2</sup>

Aussenfläche 14.4 m<sup>2</sup>

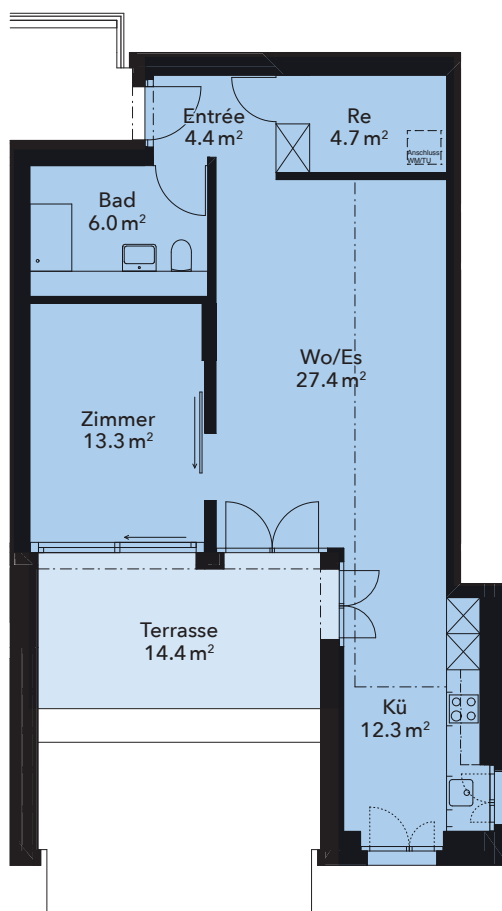

\* Flächenangaben verstehen sich exkl. Aussen- und Innenwände

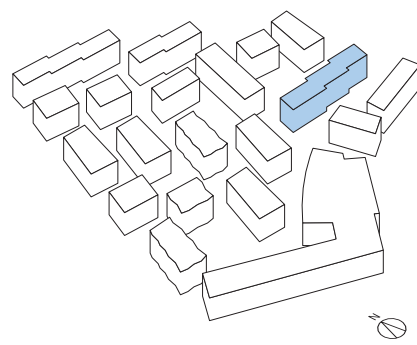
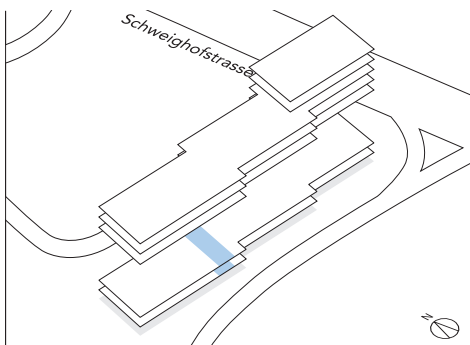

## Erdgeschoss / 1. Obergeschoss

3.5-Zimmer-Wohnung

Nummer A  
Wohnfläche\* 108.6 m<sup>2</sup>  
Aussenfläche 11.6 m<sup>2</sup>

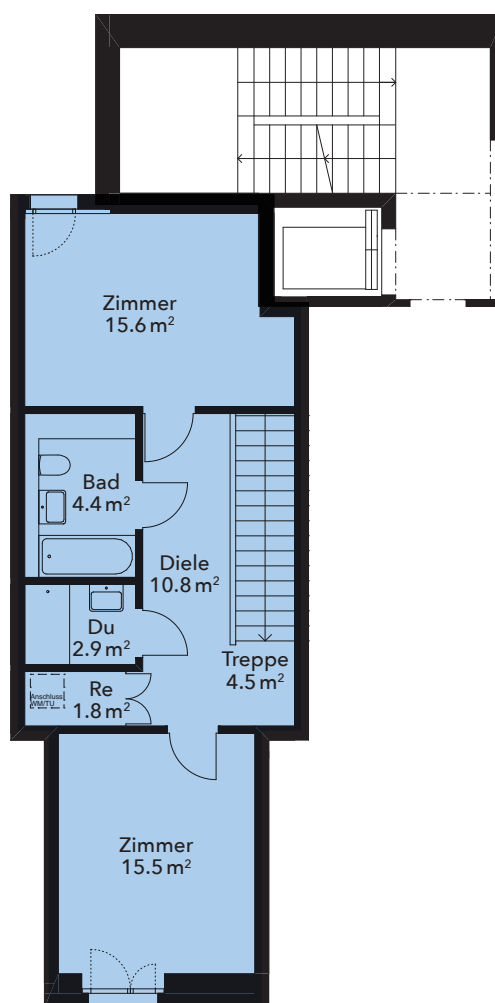
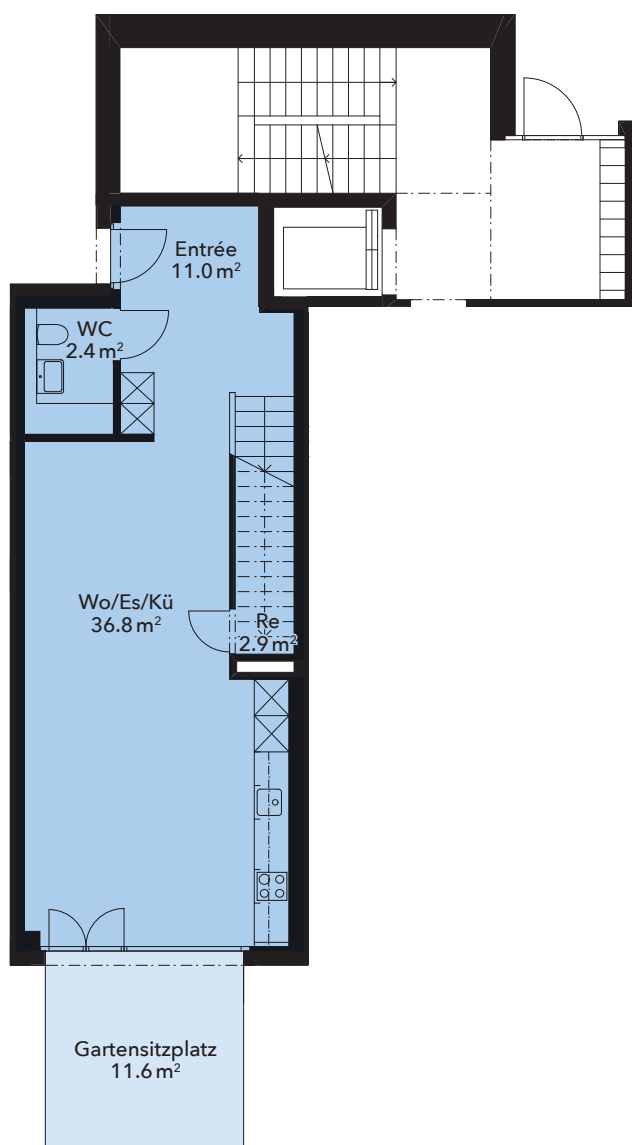

\* Flächenangaben verstehen sich exkl. Aussen- und Innenwände

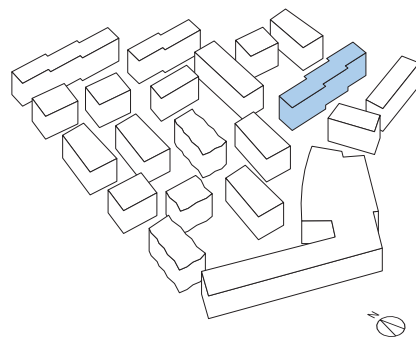
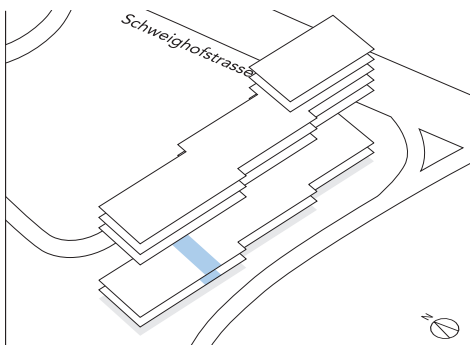

## Erdgeschoss / 1. Obergeschoss

4.5-Zimmer-Wohnung

Nummer B  
Wohnfläche\* 123.0 m<sup>2</sup>  
Aussenfläche 11.5 m<sup>2</sup>

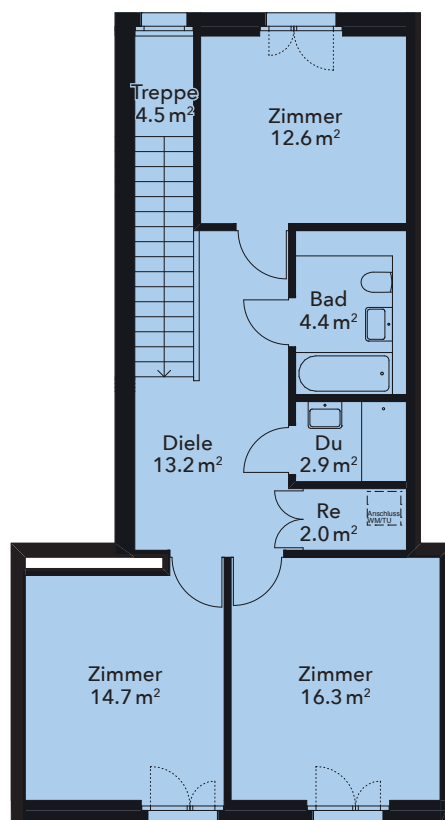
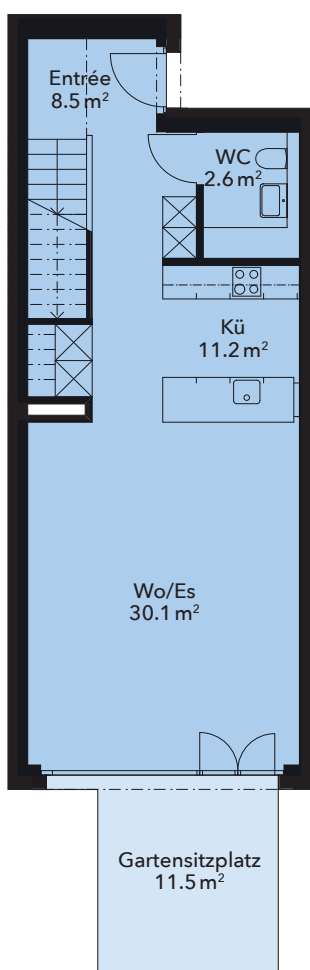

\* Flächenangaben verstehen sich exkl. Aussen- und Innenwände

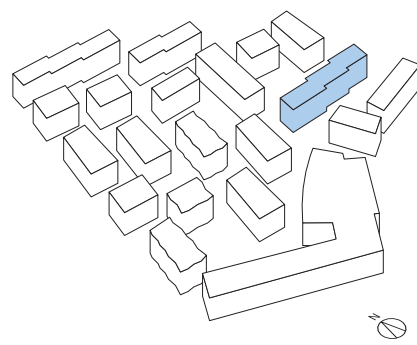
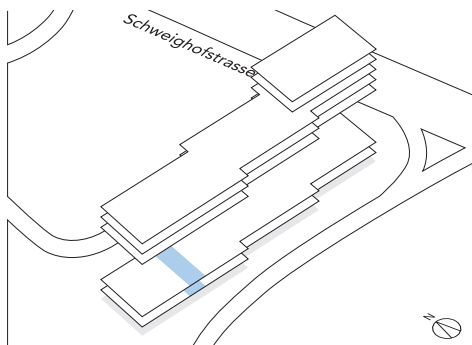

## Erdgeschoss / 1. Obergeschoss

3.5-Zimmer-Wohnung

Nummer C

Wohnfläche\* 104.7 m<sup>2</sup>

Aussenfläche 14.4 m<sup>2</sup>

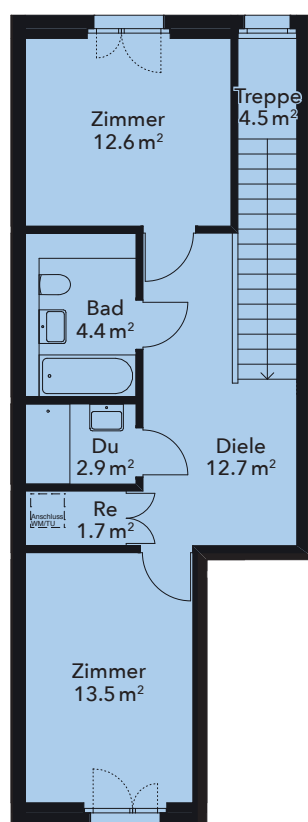
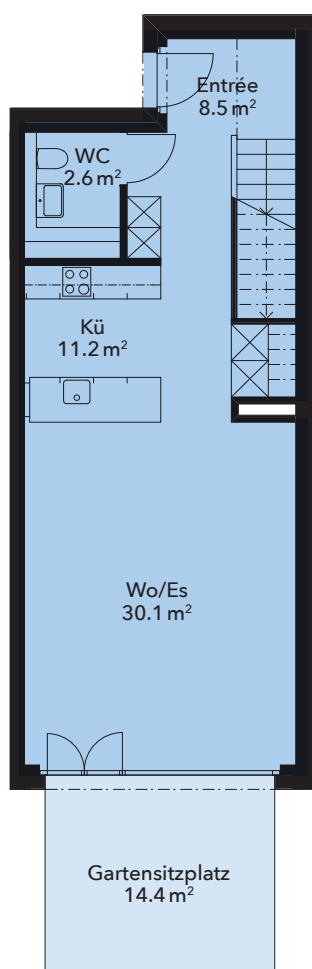

\* Flächenangaben verstehen sich exkl. Aussen- und Innenwände

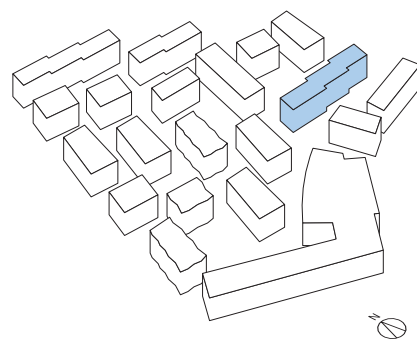
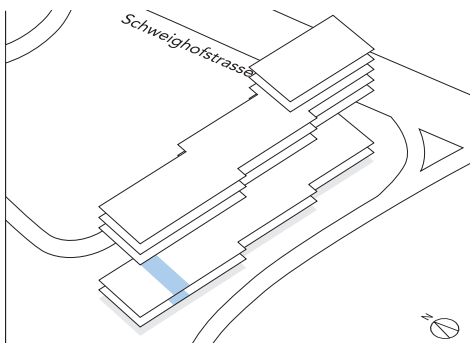

## Erdgeschoss / 1. Obergeschoss

4.5-Zimmer-Wohnung

Nummer D  
Wohnfläche\* 117.7 m<sup>2</sup>  
Aussenfläche 14.4 m<sup>2</sup>

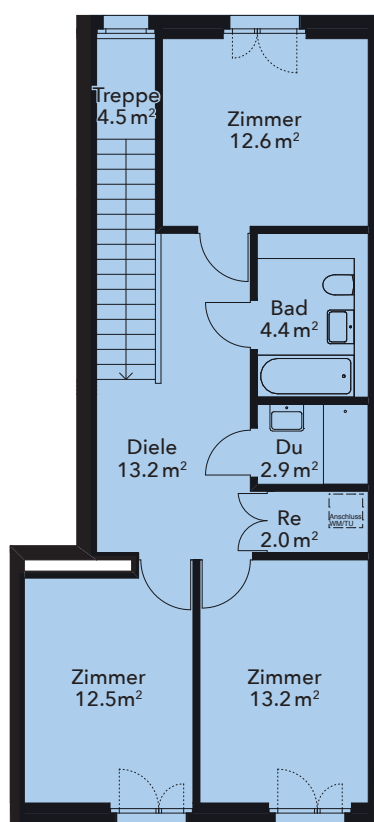
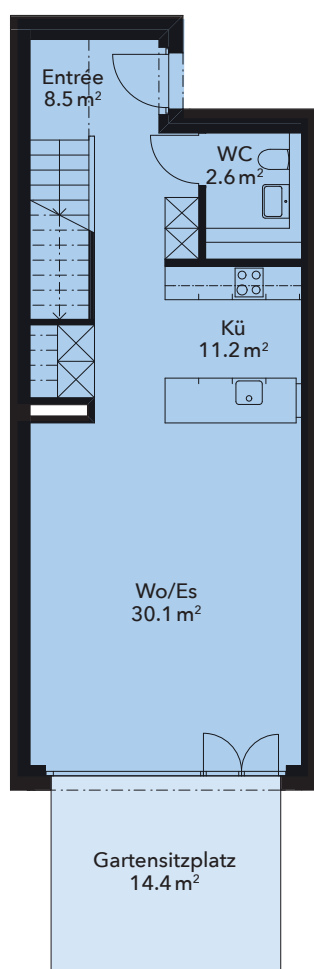

\* Flächenangaben verstehen sich exkl. Aussen- und Innenwände

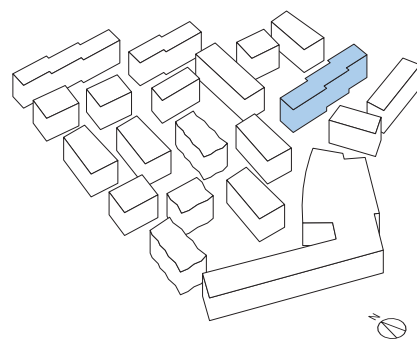
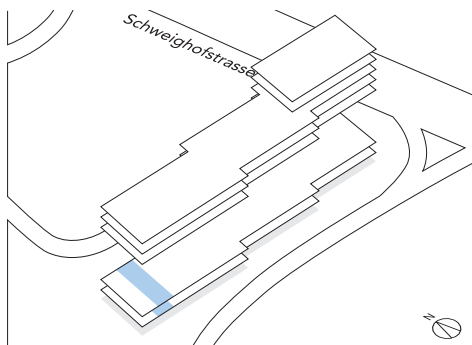

## Erdgeschoss / 1. Obergeschoss

3.5-Zimmer-Wohnung

Nummer E  
Wohnfläche\* 104.5 m<sup>2</sup>  
Aussenfläche 14.4 m<sup>2</sup>

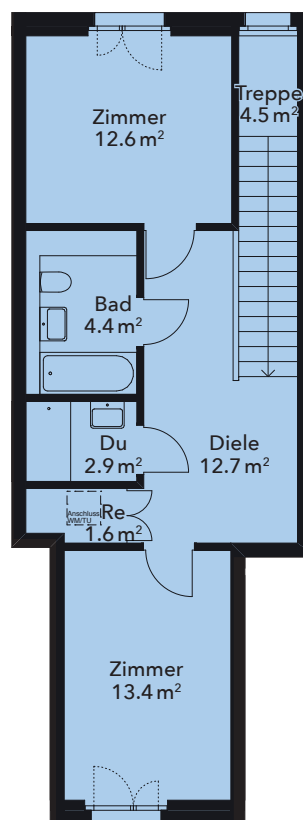
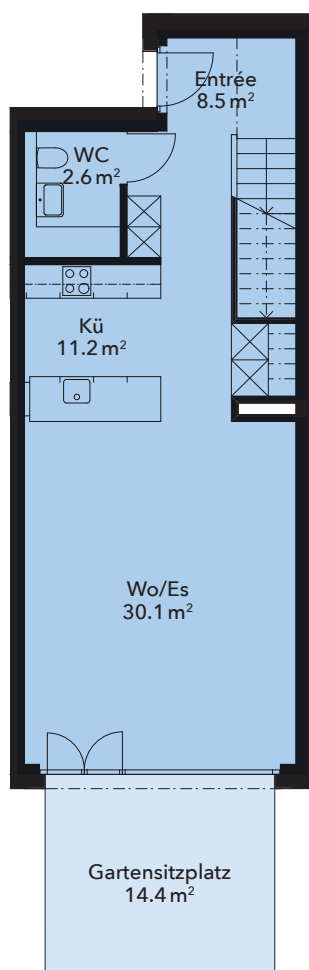

\* Flächenangaben verstehen sich exkl. Aussen- und Innenwände



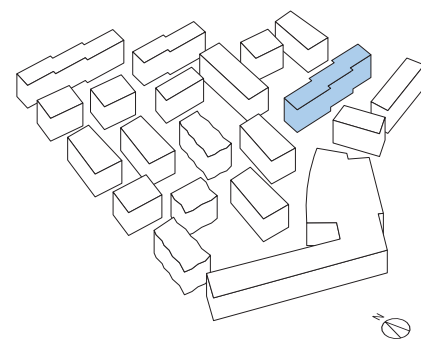
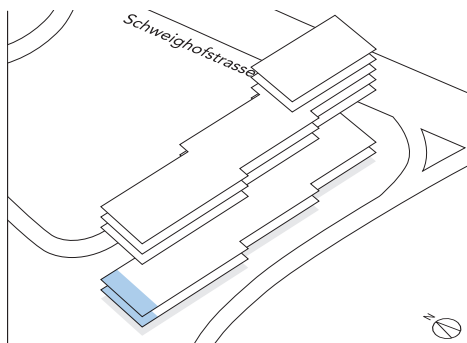

## Erdgeschoss / 1. Obergeschoss

4.5-Zimmer-Wohnung

Nummer F  
Wohnfläche\* 110.0 m<sup>2</sup>  
Aussenfläche 14.4 m<sup>2</sup>

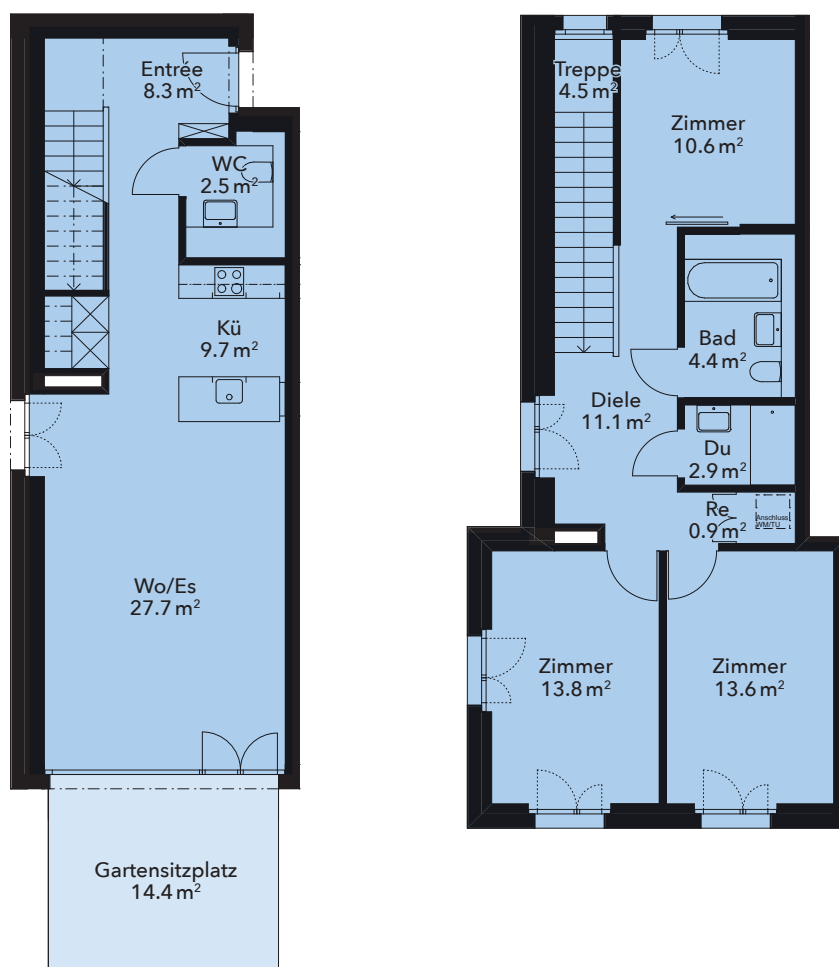

\* Flächenangaben verstehen sich exkl. Aussen- und Innenwände

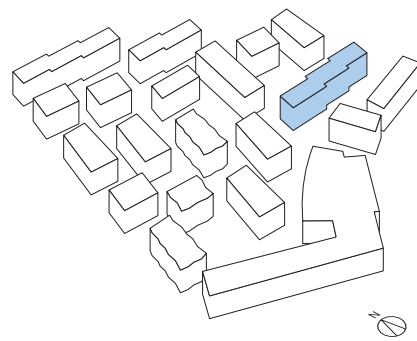
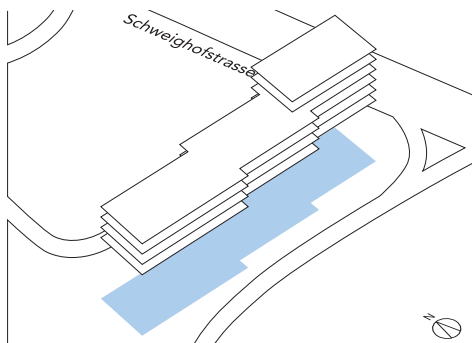

## Untergeschoss Nr. 8

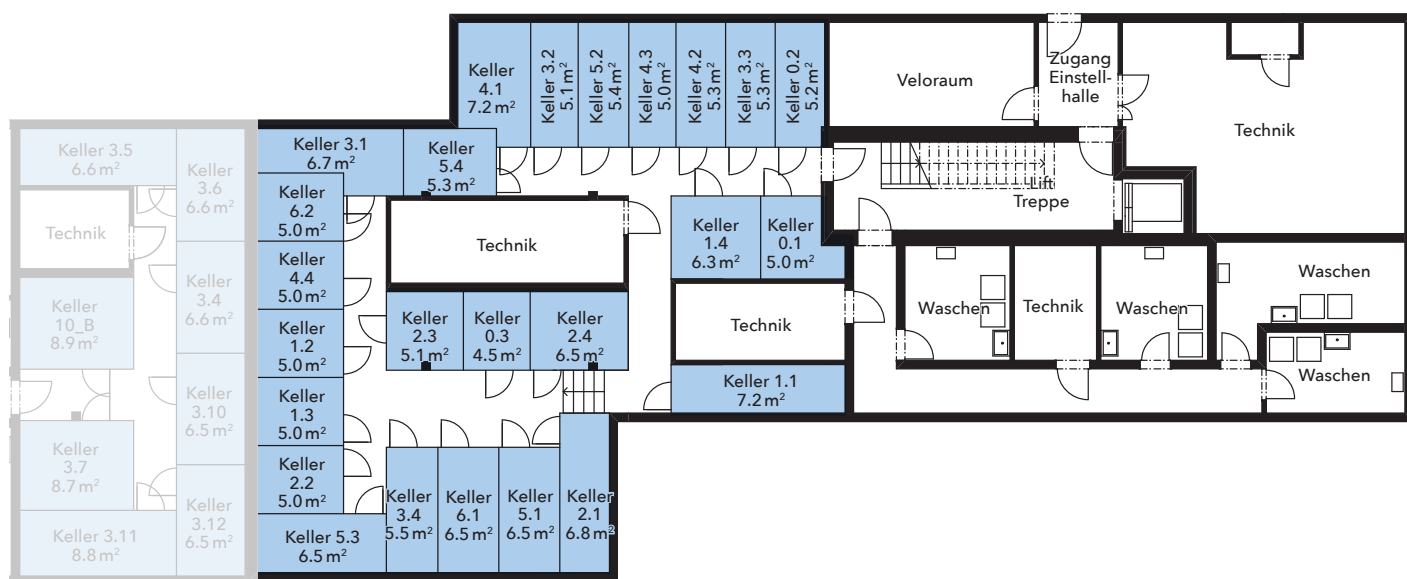

\* Flächenangaben verstehen sich exkl. Aussen- und Innenwände

## Untergeschoss Nr. 10

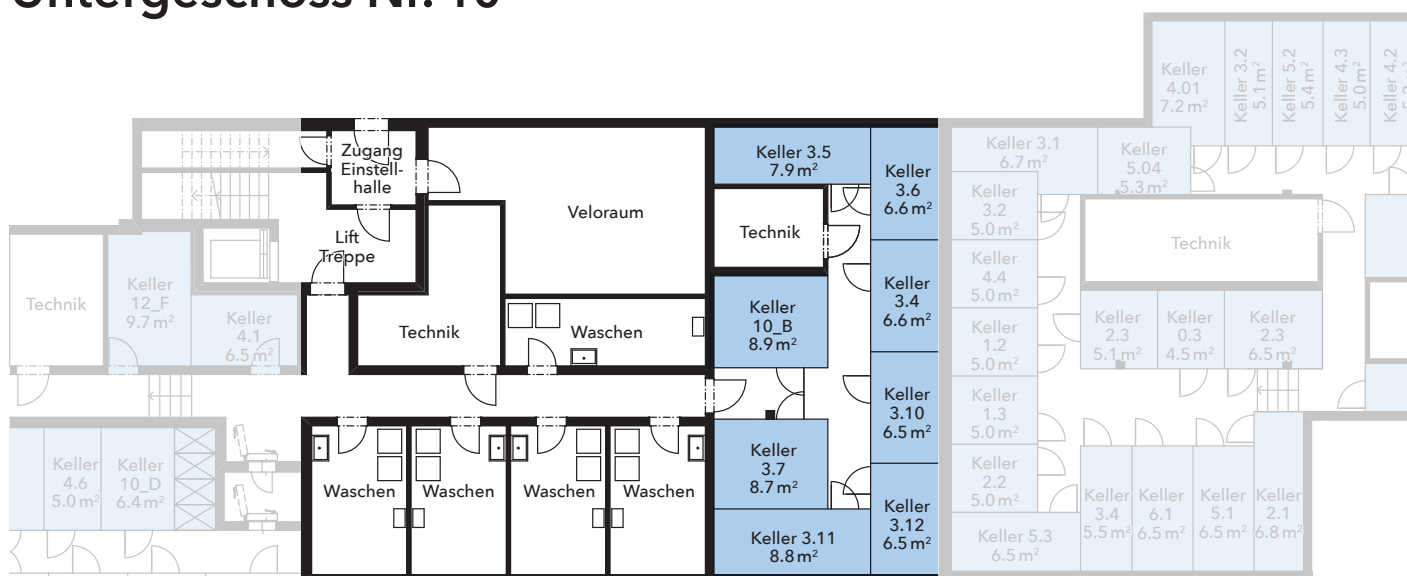

\* Flächenangaben verstehen sich exkl. Aussen- und Innenwände

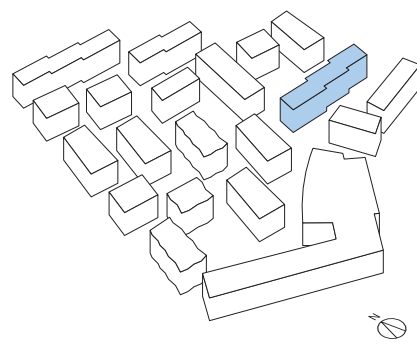
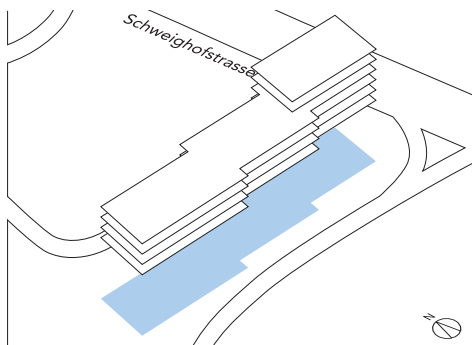

## Untergeschoss Nr. 10/12

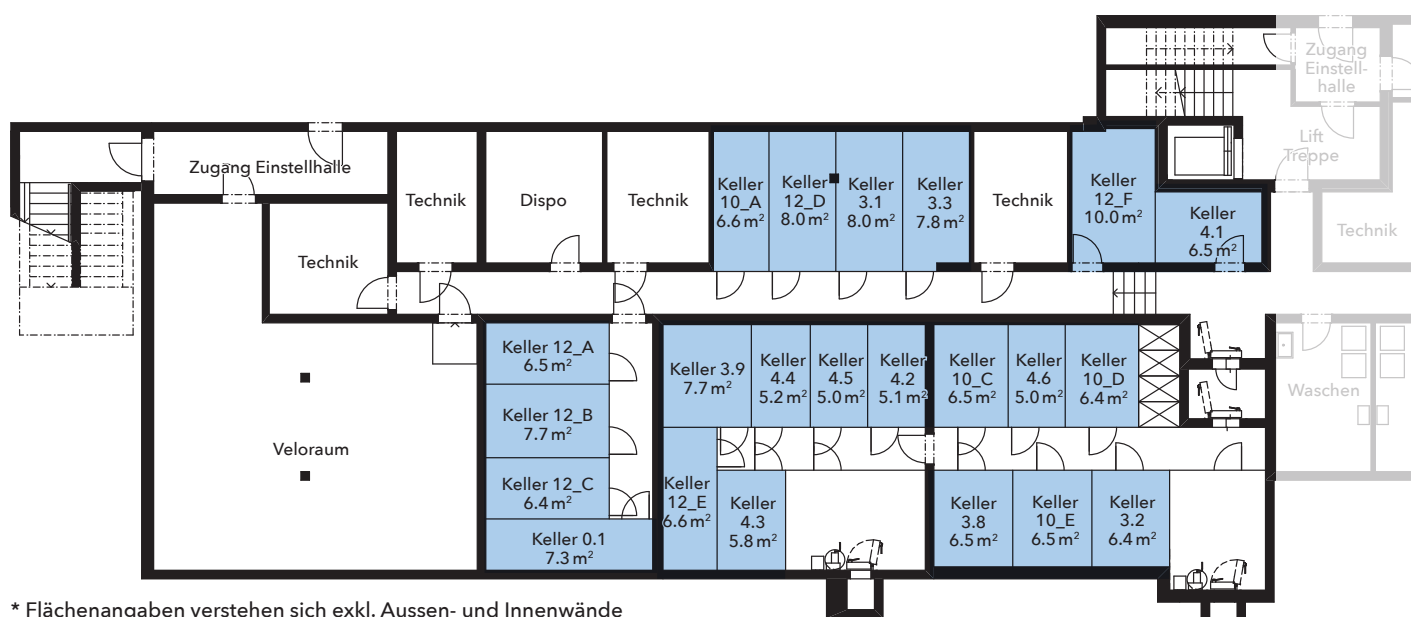

\* Flächenangaben verstehen sich exkl. Aussen- und Innenwände

SCHWEIGHOF LUZERN-SÜD

# Schweighofplatz 3 Schweighofweg 14

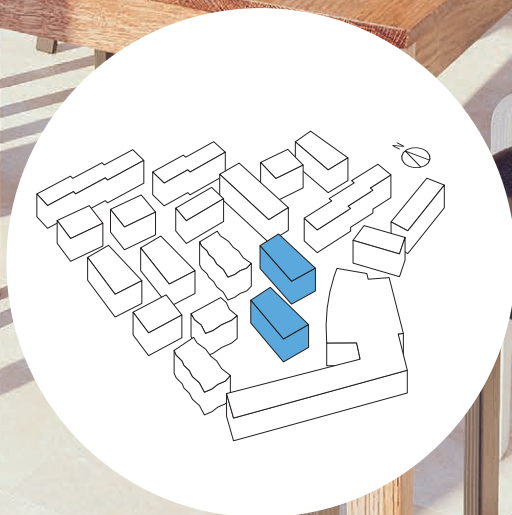



Wohnkomfort vom Feinsten:  
Die Küchen in hellem Farbton  
sind erstklassig ausgestattet.  
Schweighofplatz 3



In den grosszügigen Attika-  
und Maisonette-Wohnungen  
ist der Himmel greifbar nah.  
Schweighofweg 14



# SCHWEIGHOF LUZERN-SÜD

## Schweighofplatz 3

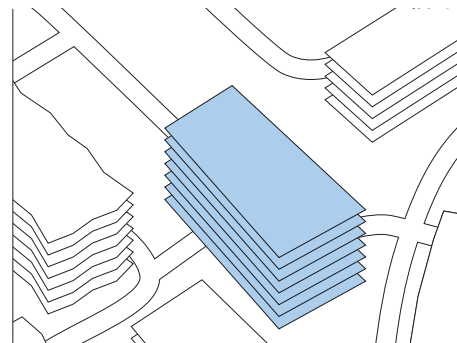

### Erdgeschoss

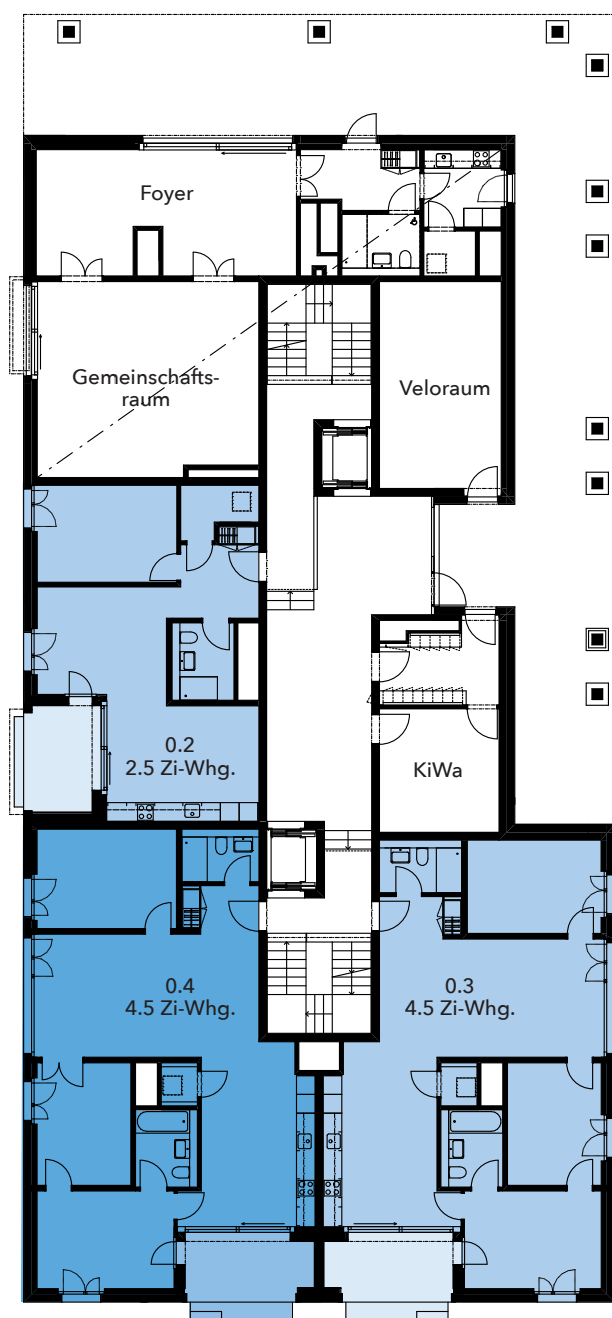

### 1. Obergeschoss

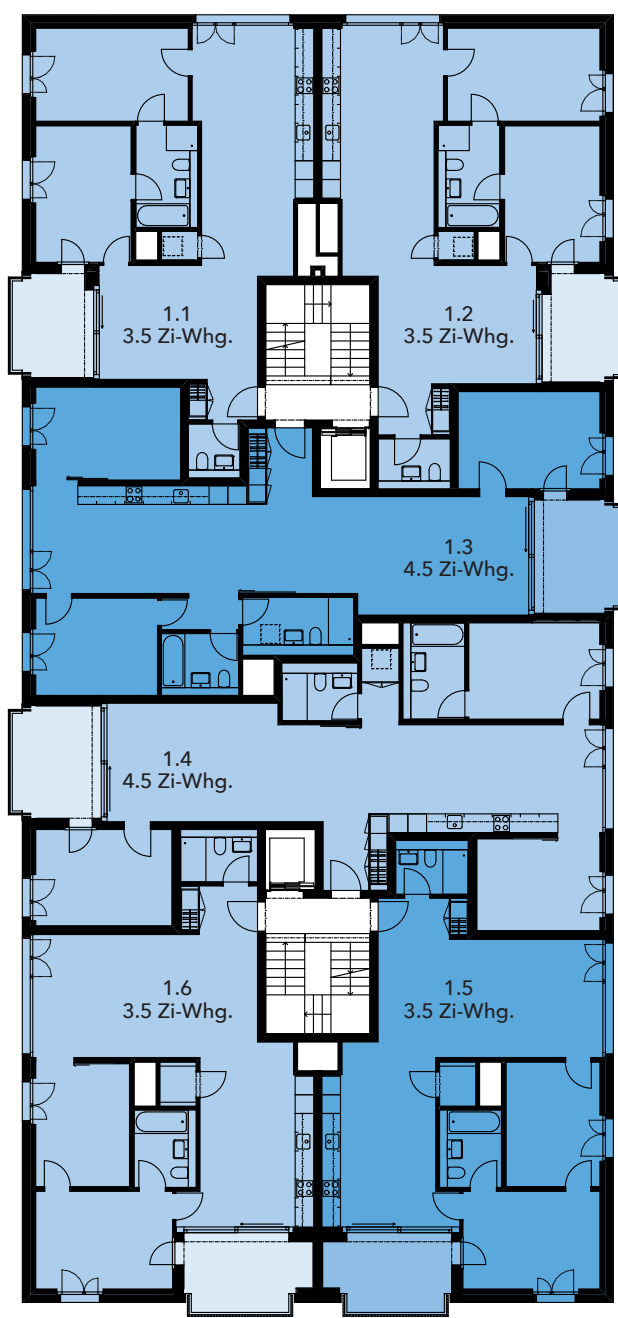

*Schweighof*

[www.schweighof-luzern.ch](http://www.schweighof-luzern.ch)

# Schweighofplatz 3

## 2. Obergeschoss

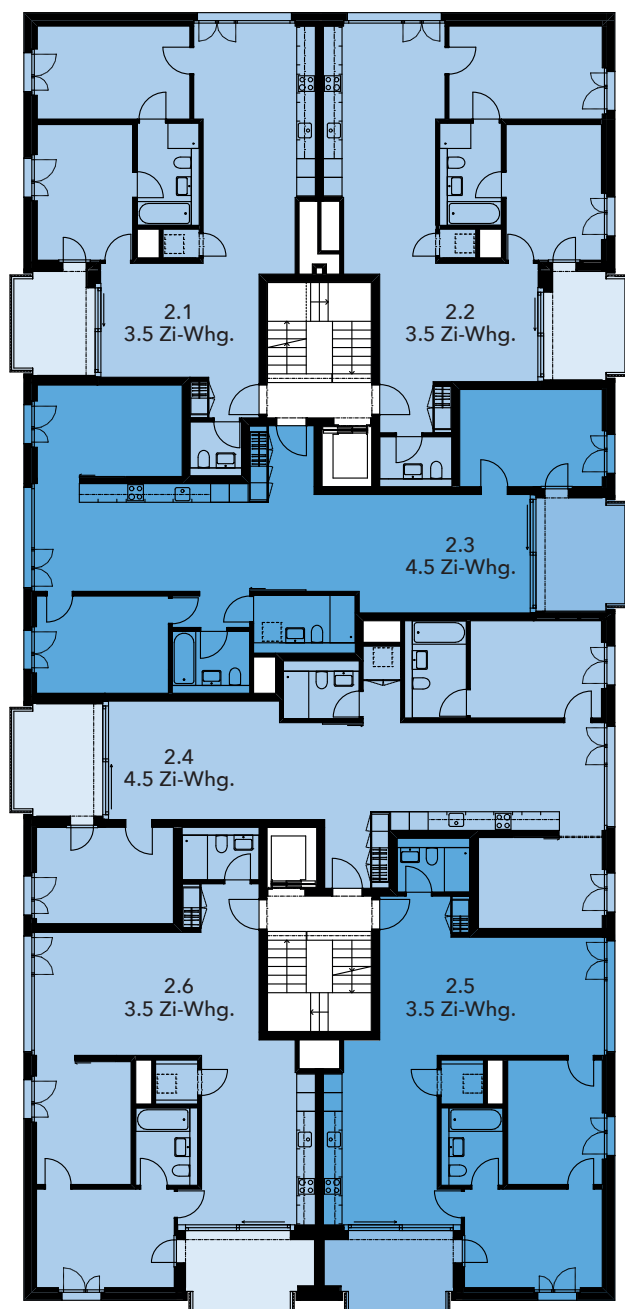

## 3. Obergeschoss

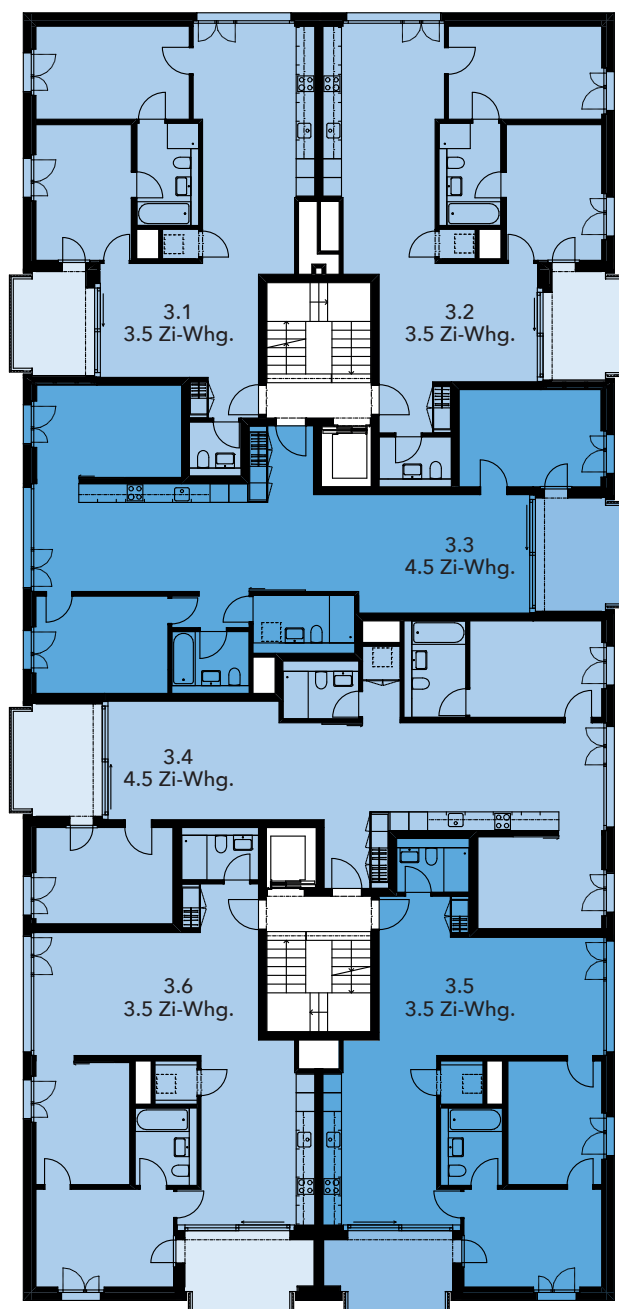

*Schweighof*

[www.schweighof-luzern.ch](http://www.schweighof-luzern.ch)



# Schweighofplatz 3

## 4. Obergeschoss

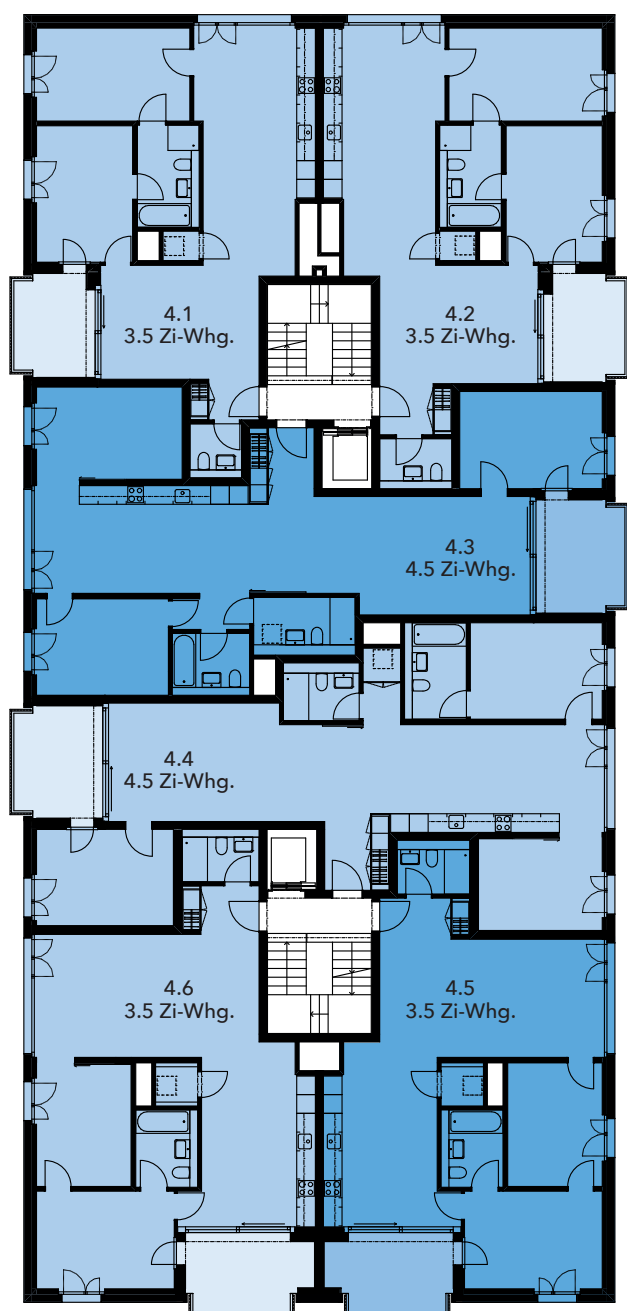

## 5. Obergeschoss

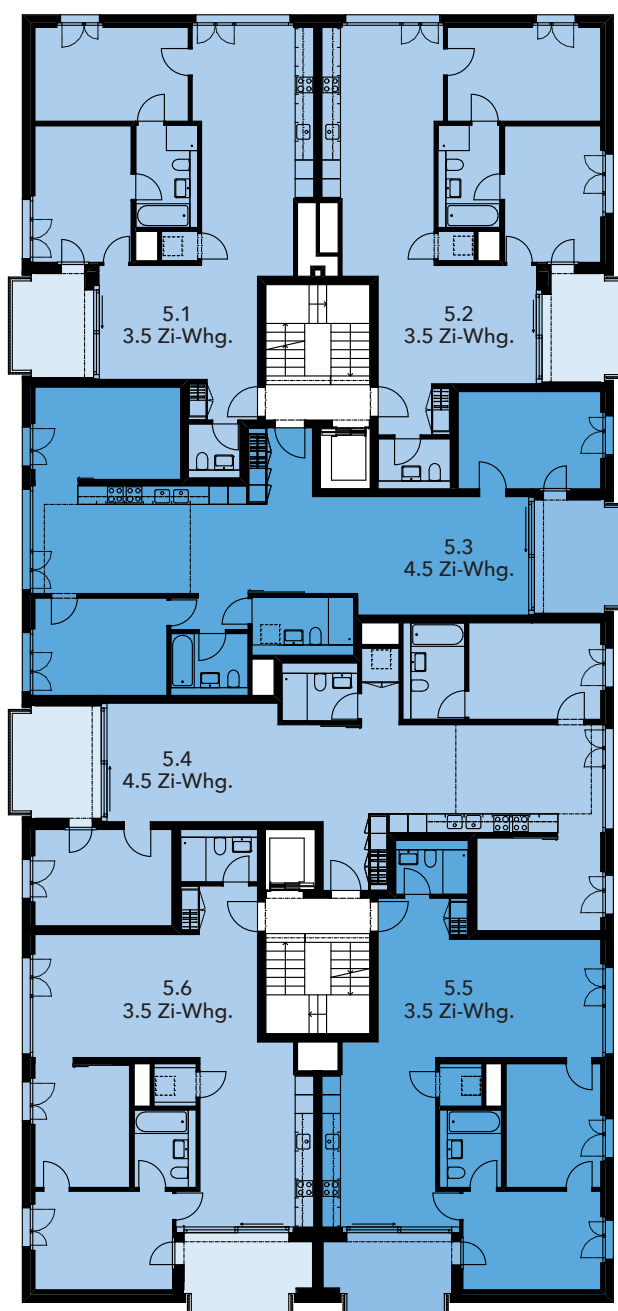

# Schweighofplatz 3

## Attikageschoss

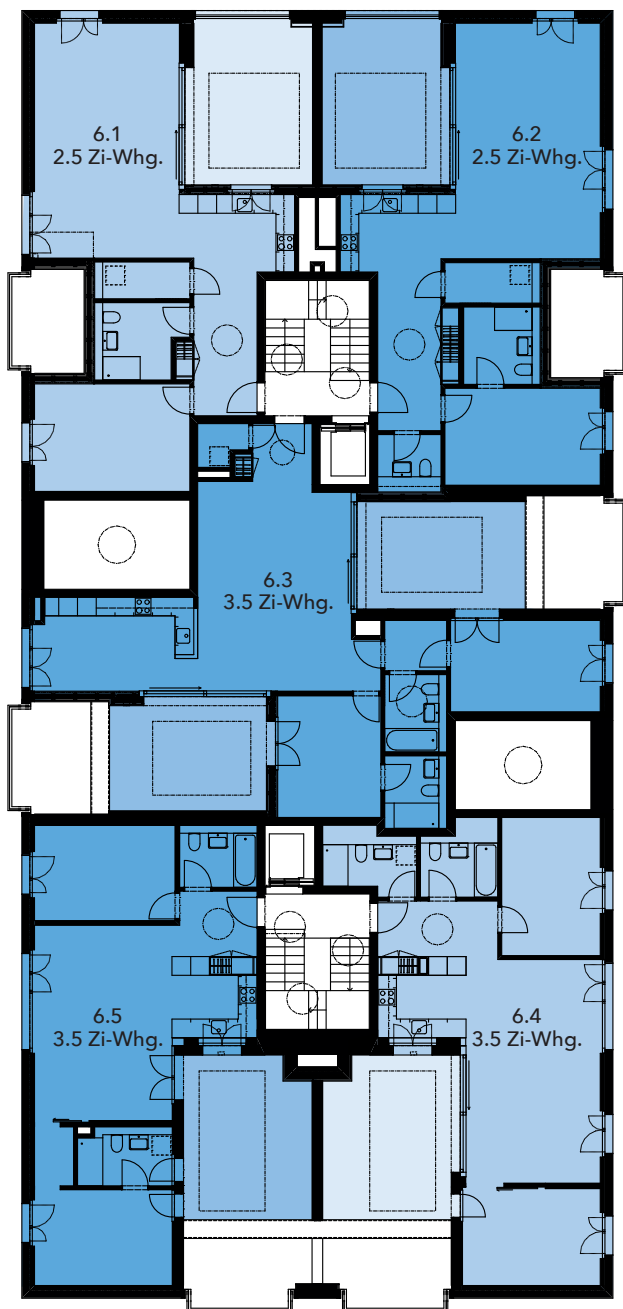

*Schweighof*

[www.schweighof-luzern.ch](http://www.schweighof-luzern.ch)

# SCHWEIGHOF LUZERN-SÜD

## Schweighofweg 14

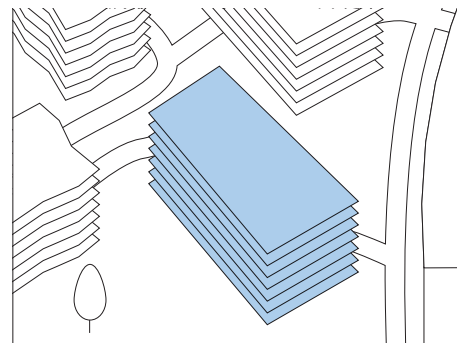

### Erdgeschoss

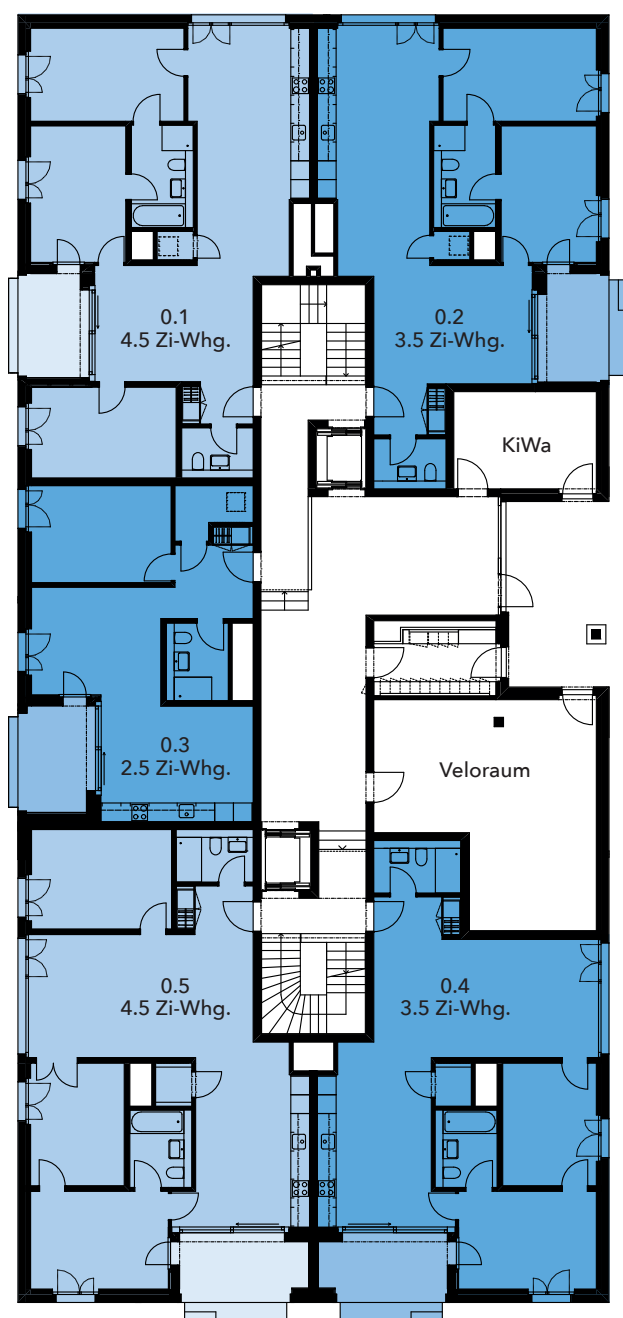

### 1. Obergeschoss

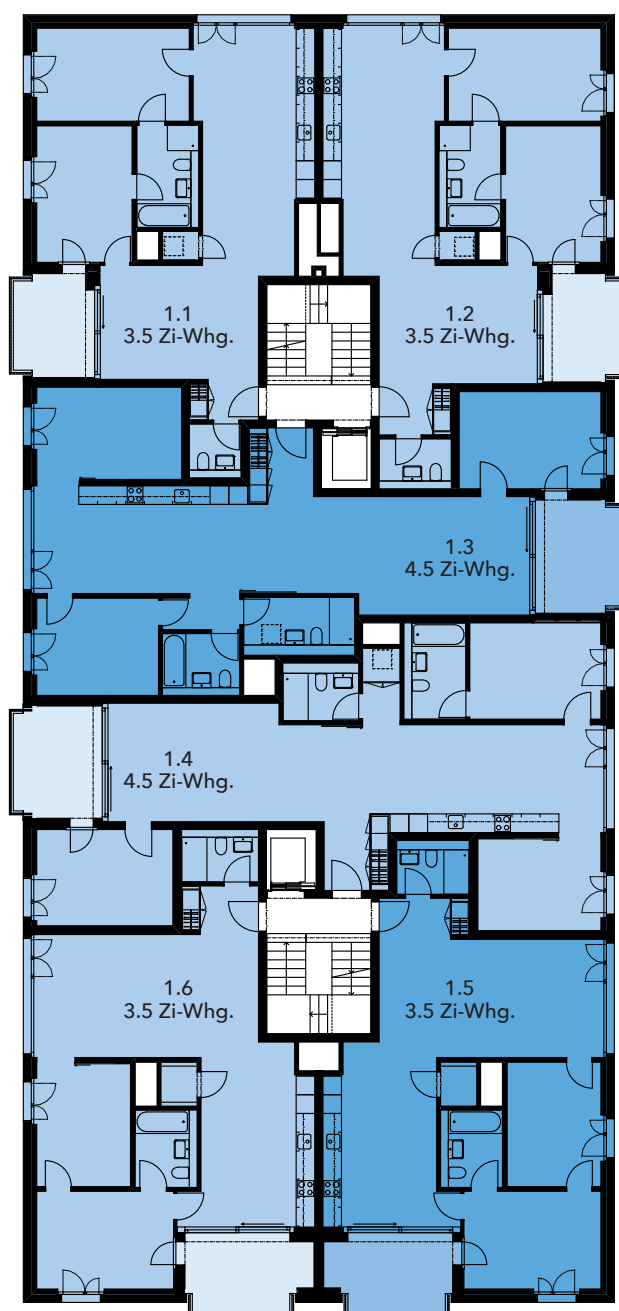

*Schweighof*

[www.schweighof-luzern.ch](http://www.schweighof-luzern.ch)

# Schweighofweg 14

## 2. Obergeschoss

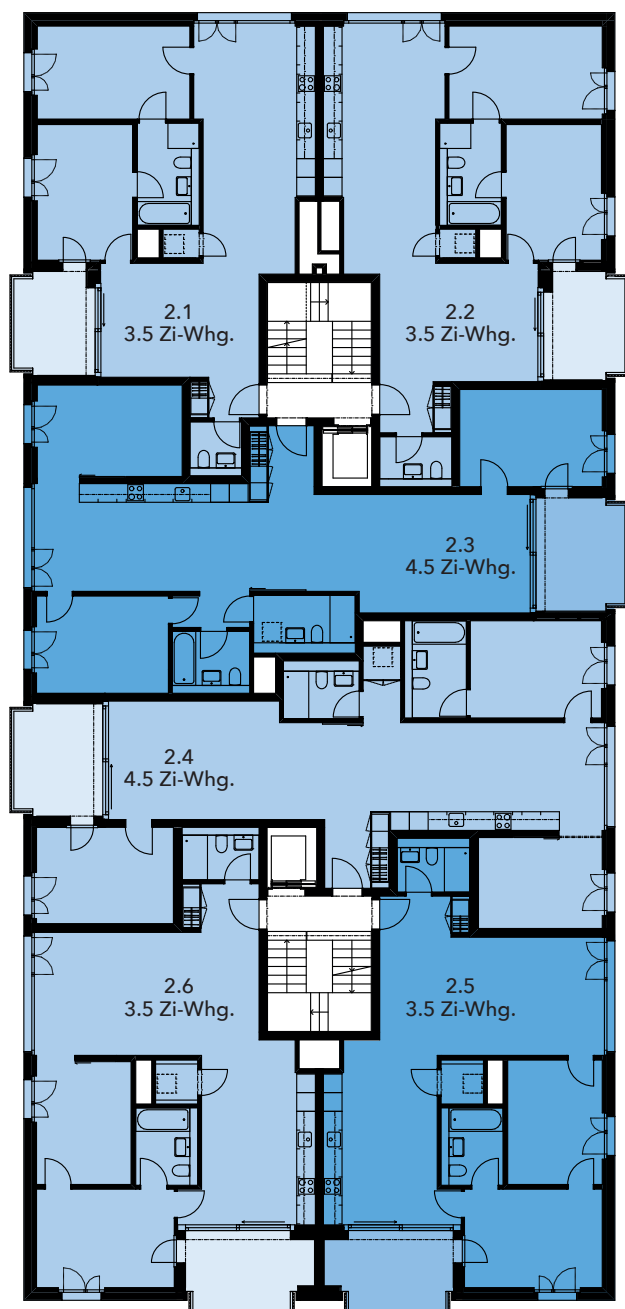

## 3. Obergeschoss

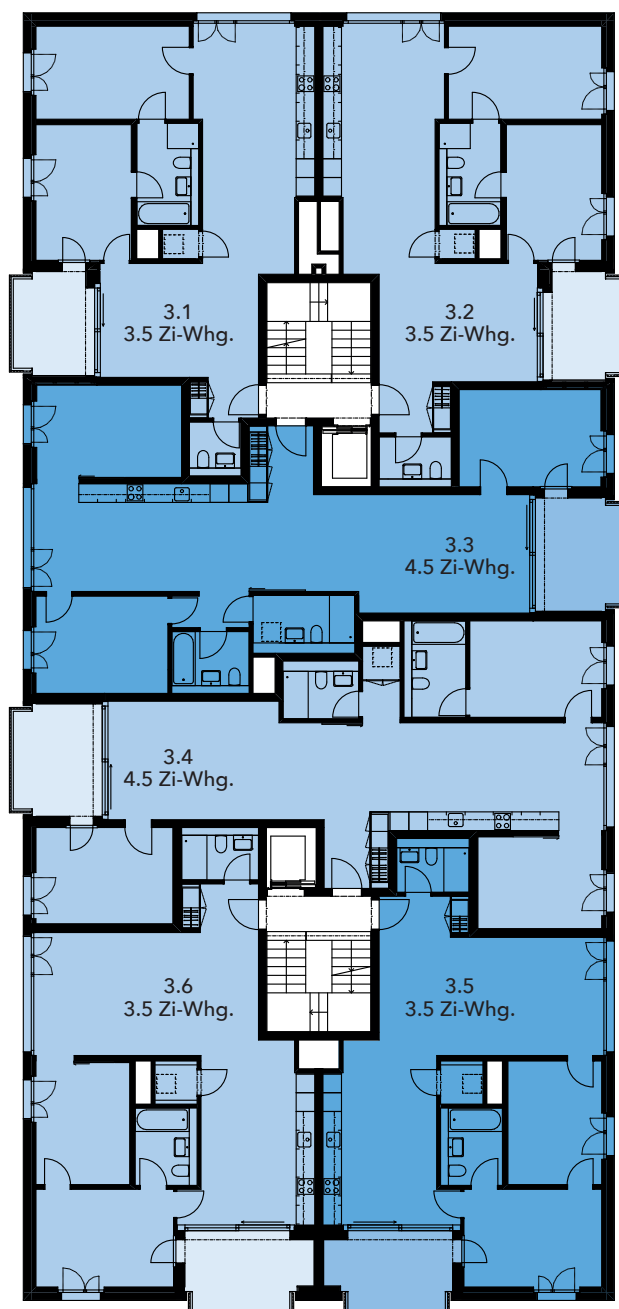

*Schweighof*

[www.schweighof-luzern.ch](http://www.schweighof-luzern.ch)

# Schweighofweg 14

## 4. Obergeschoss

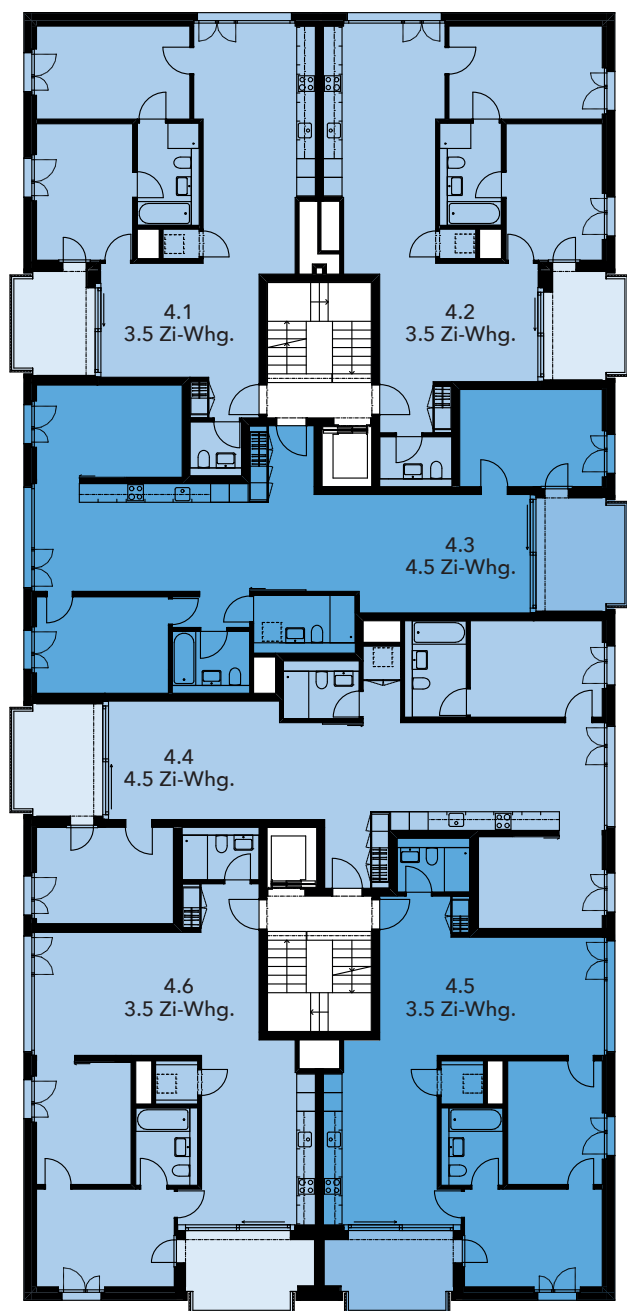

## 5. Obergeschoss

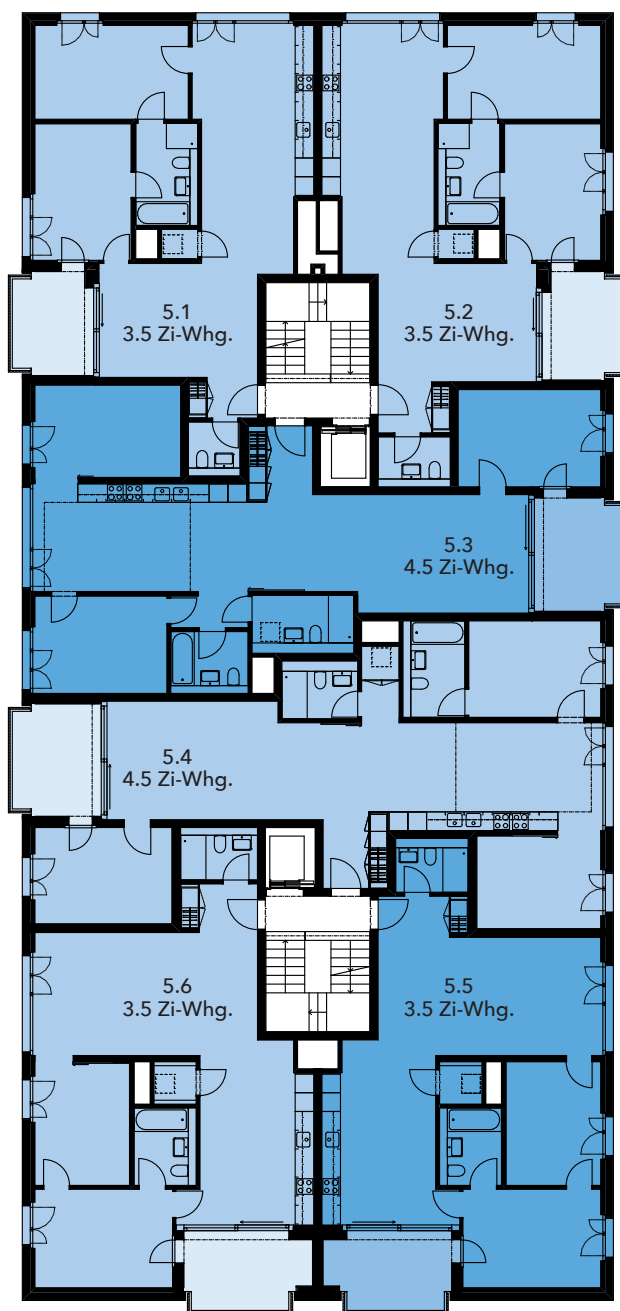

# Schweighofweg 14

## Attikageschoss

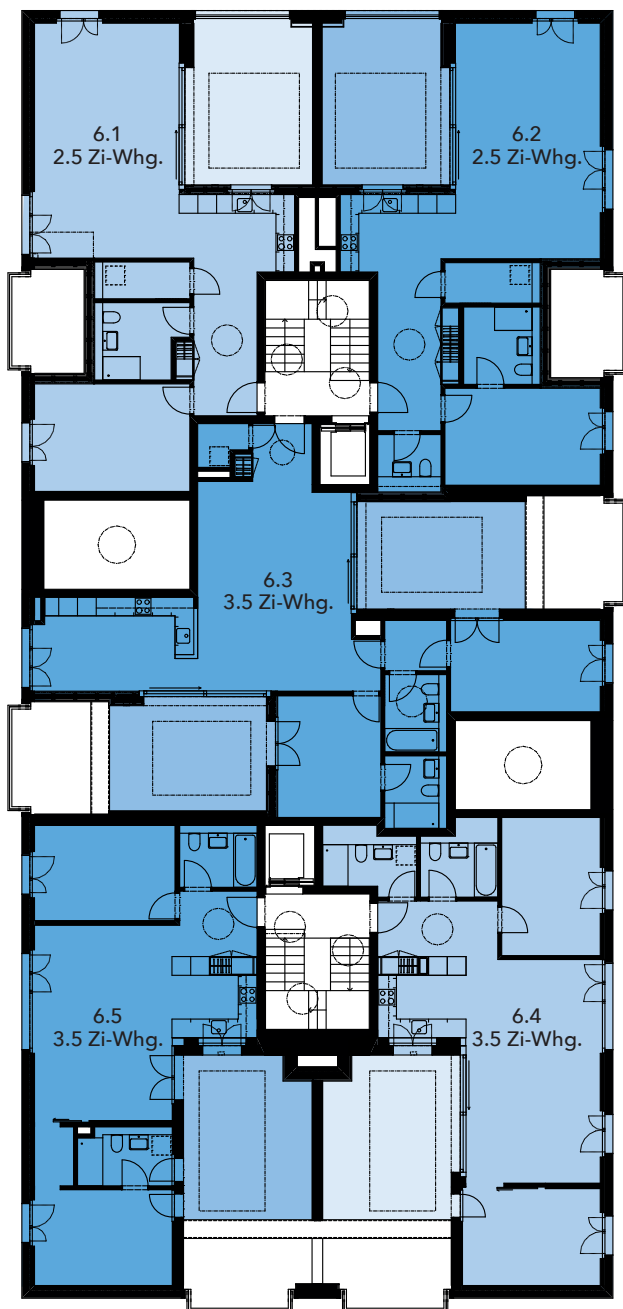

*Schweighof*

[www.schweighof-luzern.ch](http://www.schweighof-luzern.ch)

# Schweighofplatz 3 Schweighofweg 14

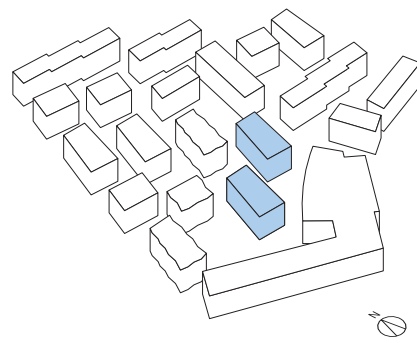
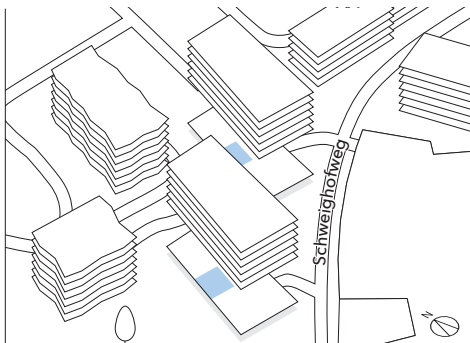

## Erdgeschoss

### 2.5-Zimmer-Wohnung

Nummer 0.2 (Schweighofplatz 3)/0.3 (Schweighofweg 14)

Wohnfläche\* 62.4 m<sup>2</sup>

Aussenfläche 8.5 m<sup>2</sup>

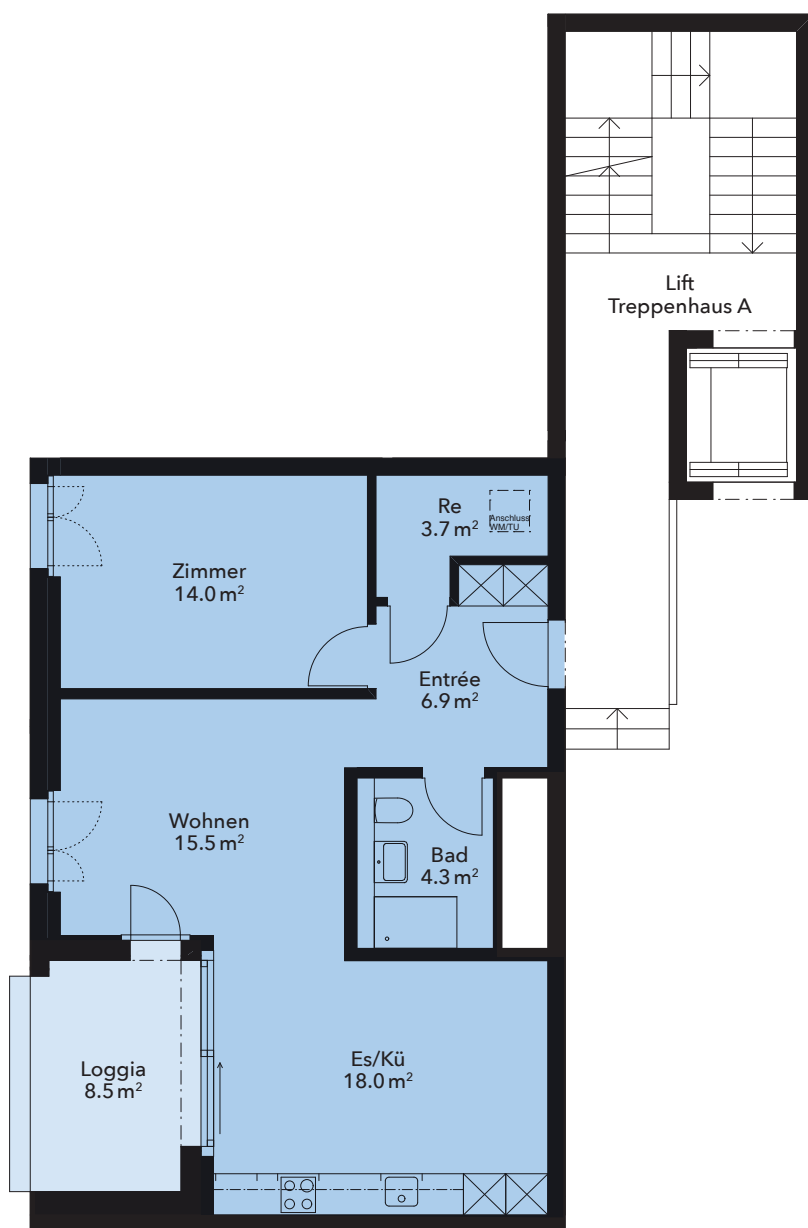

\* Flächenangaben verstehen sich exkl. Aussen- und Innenwände

*Schweighof*

www.schweighof-luzern.ch

1:110



5m



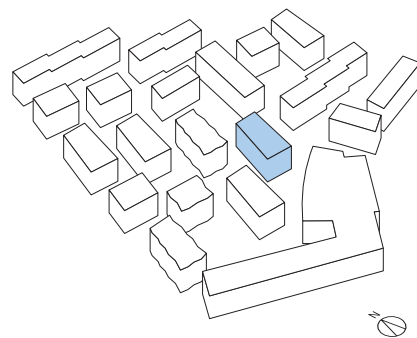
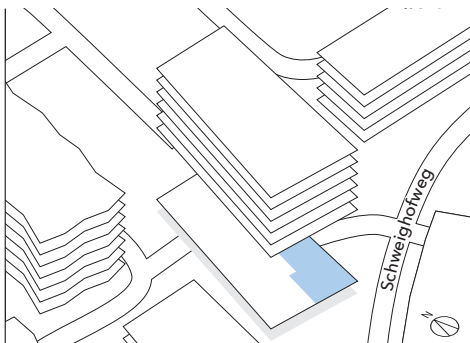

## Erdgeschoss

4.5-Zimmer-Wohnung

Nummer 0.3

Wohnfläche\* 100.5 m<sup>2</sup>

Aussenfläche 8.9 m<sup>2</sup>

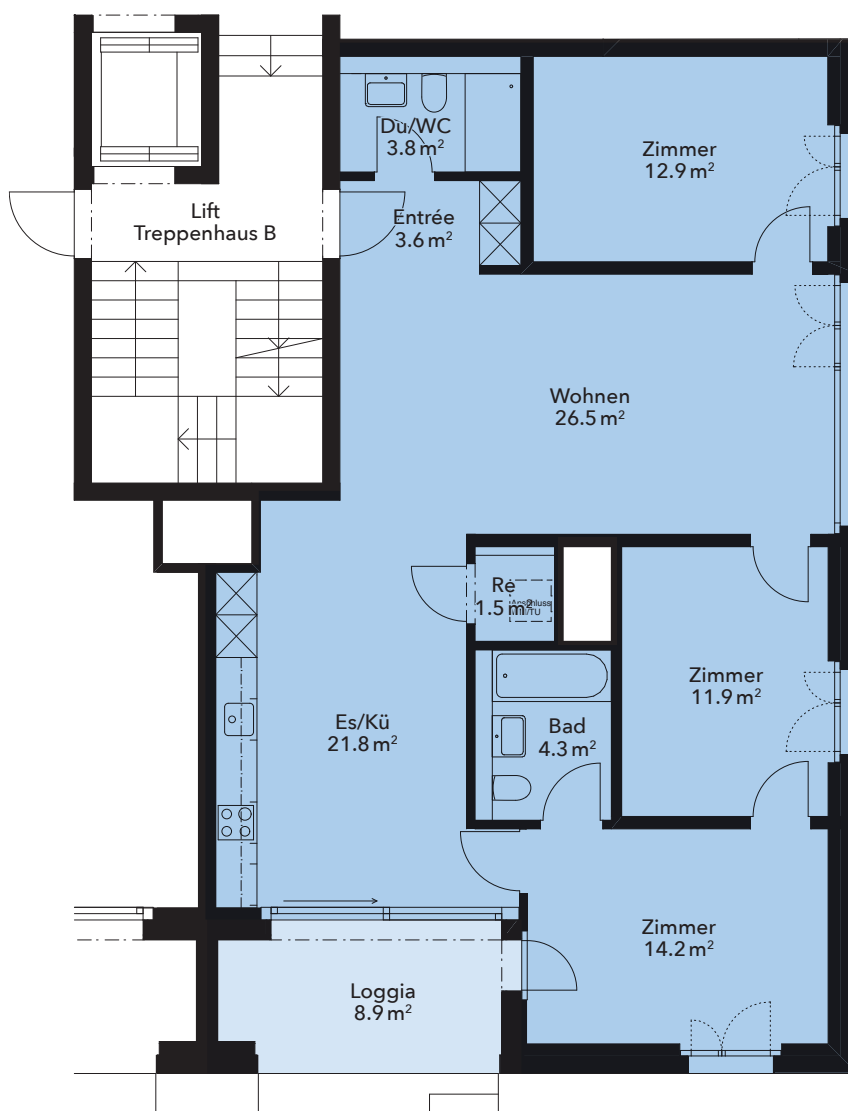

\* Flächenangaben verstehen sich exkl. Aussen- und Innenwände



# Schweighofplatz 3 Schweighofweg 14

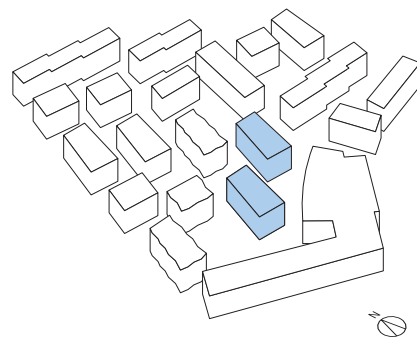
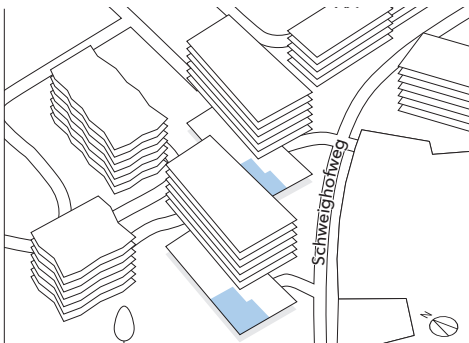

## Erdgeschoss

### 4.5-Zimmer-Wohnung

Nummer 0.4 (Schweighofplatz 3)/0.5 (Schweighofweg 14)

Wohnfläche\* 103.0 m<sup>2</sup>

Aussenfläche 8.9 m<sup>2</sup>

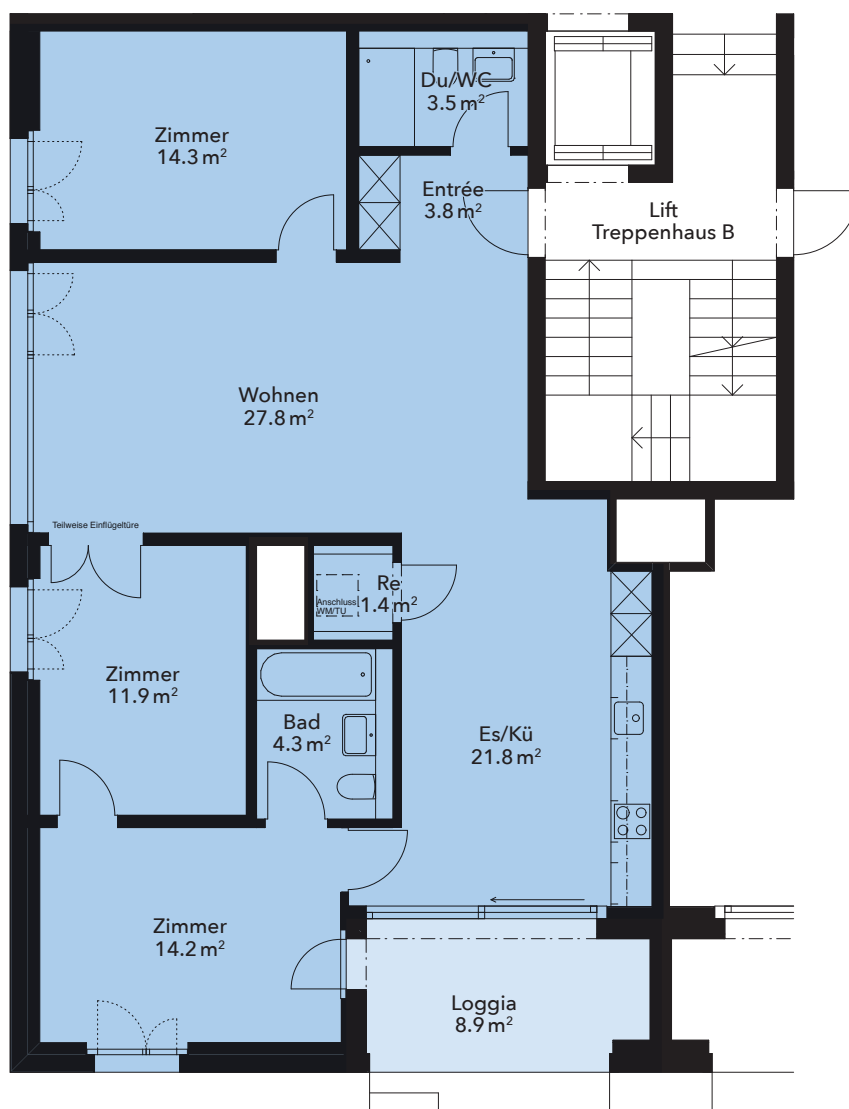

\* Flächenangaben verstehen sich exkl. Aussen- und Innenwände

*Schweighof*

www.schweighof-luzern.ch

1:110



5m



# Schweighofplatz 3 Schweighofweg 14

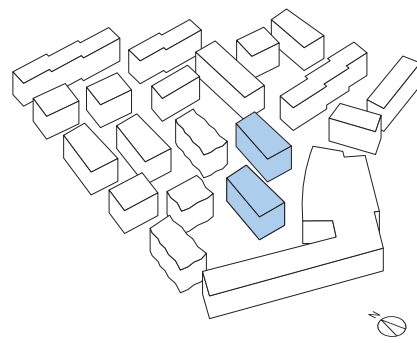
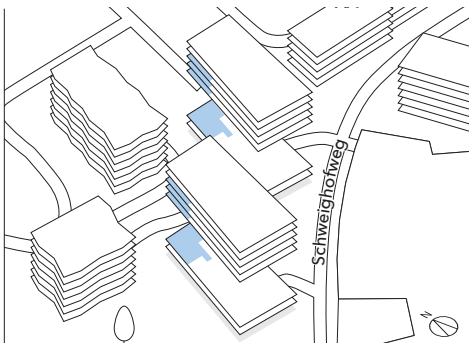

## 1./2./3./4. Obergeschoss

### 3.5-Zimmer-Wohnung

Nummer 1.1, 2.1, 3.1, 4.1

Wohnfläche\* 86.8 m<sup>2</sup>

Aussenfläche 8.4 m<sup>2</sup>

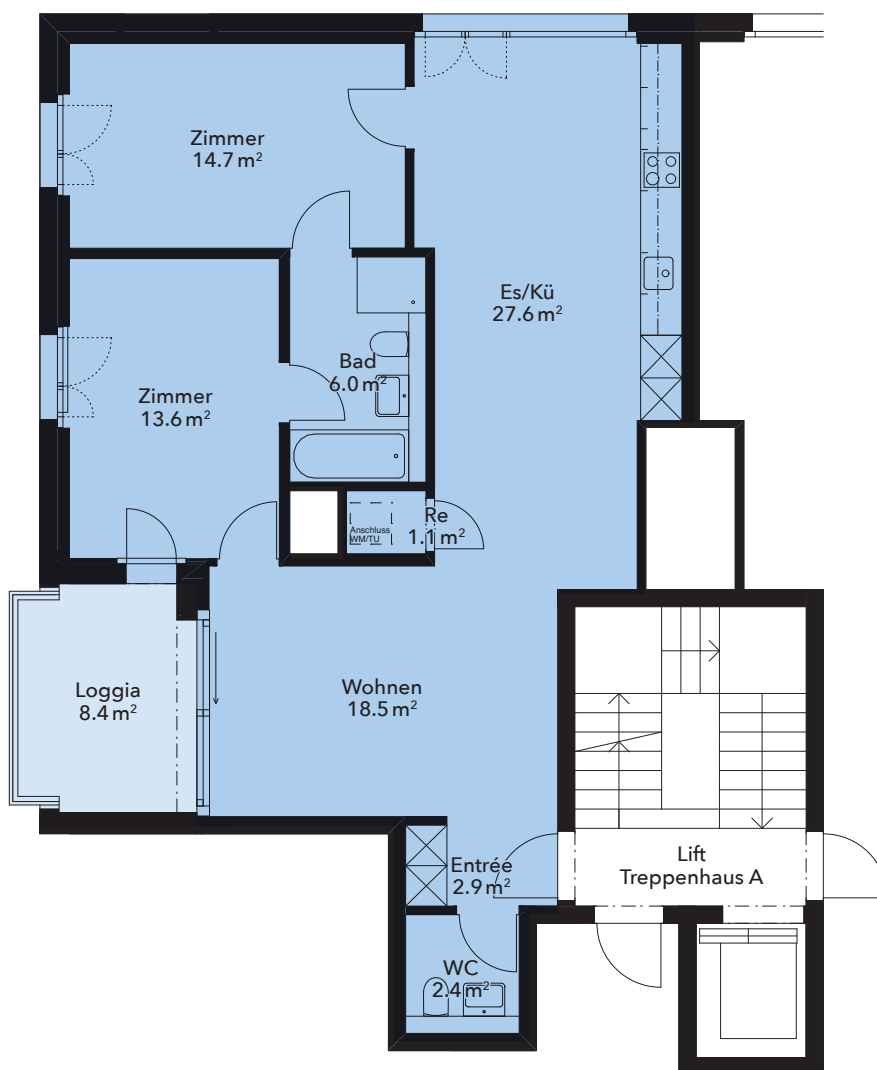

\* Flächenangaben verstehen sich exkl. Aussen- und Innenwände

*Schweighof*

www.schweighof-luzern.ch

1:110



5m



# Schweighofplatz 3 Schweighofweg 14

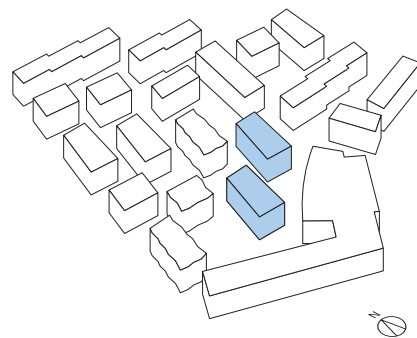
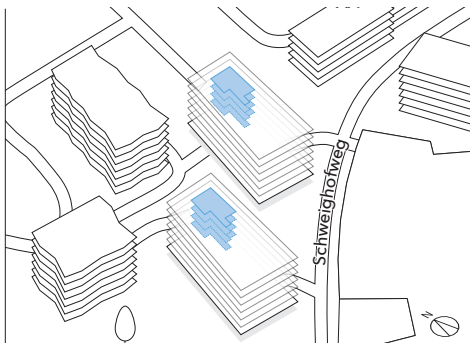

## 1./2./3./4. Obergeschoss

3.5-Zimmer-Wohnung

Nummer 1.2, 2.2, 3.2, 4.2

Wohnfläche\* 89.1 m<sup>2</sup>

Aussenfläche 8.8 m<sup>2</sup>

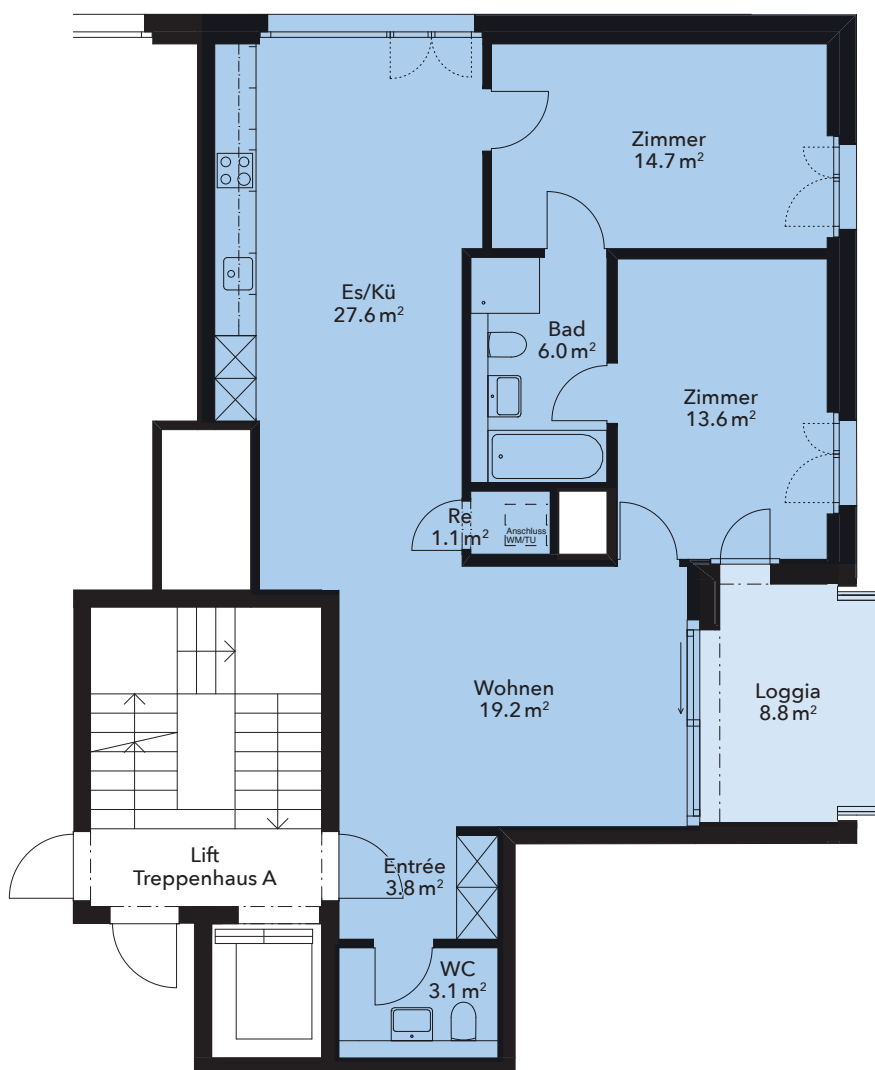

\* Flächenangaben verstehen sich exkl. Aussen- und Innenwände

*Schweighof*

www.schweighof-luzern.ch

1:110



5m



# Schweighofplatz 3 Schweighofweg 14

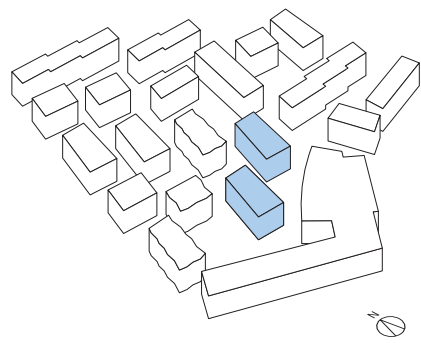
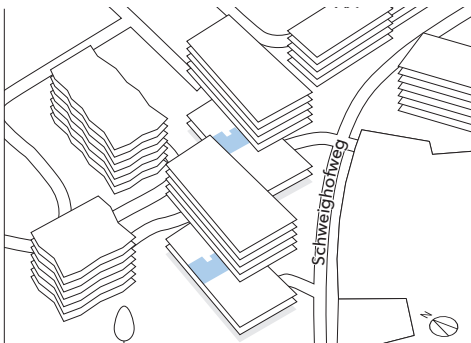

## 1. Obergeschoss

4.5-Zimmer-Wohnung

Nummer 1.3

Wohnfläche\* 113.6 m<sup>2</sup>

Aussenfläche 10.2 m<sup>2</sup>

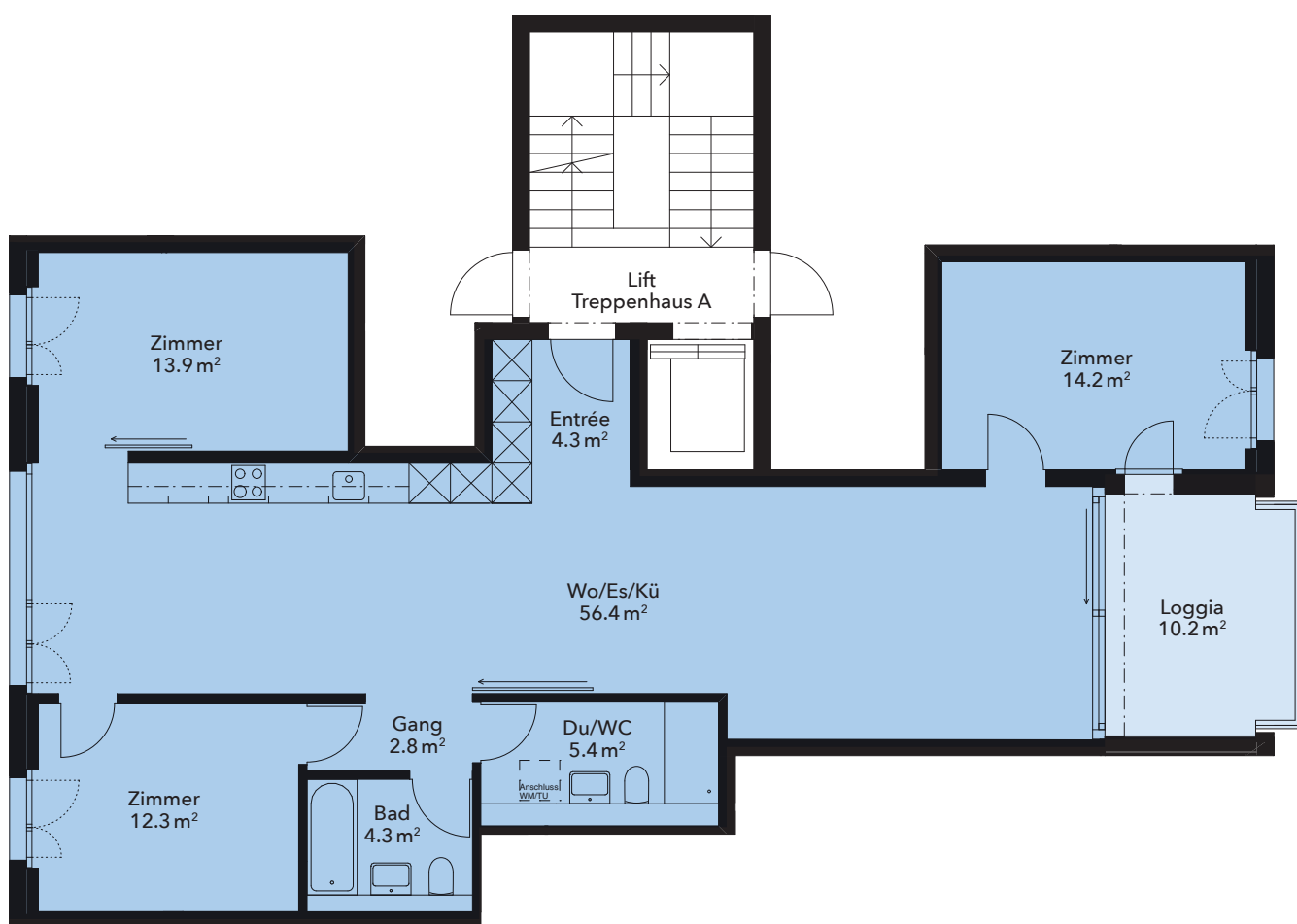

\* Flächenangaben verstehen sich exkl. Aussen- und Innenwände

*Schweighof*

www.schweighof-luzern.ch

1:110



5m



# Schweighofplatz 3 Schweighofweg 14

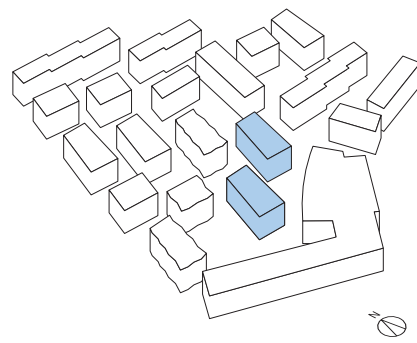
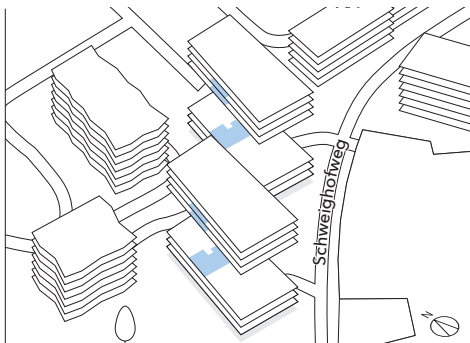

## 2./3./4. Obergeschoss

### 4.5-Zimmer-Wohnung

Nummer 2.3, 3.3, 4.3

Wohnfläche\* 114.1 m<sup>2</sup>

Aussenfläche 10.2 m<sup>2</sup>

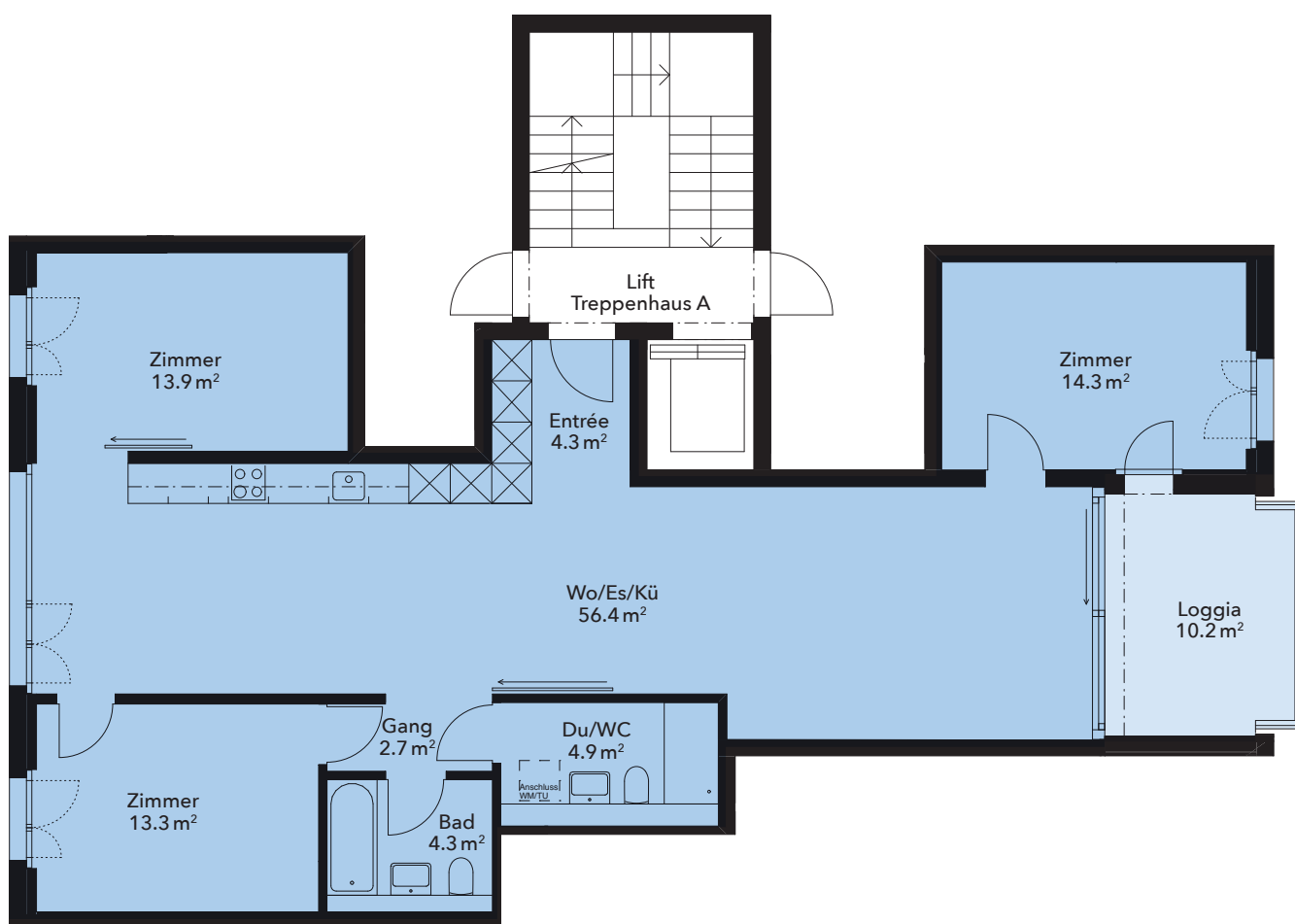

\* Flächenangaben verstehen sich exkl. Aussen- und Innenwände

*Schweighof*

www.schweighof-luzern.ch

1:110

5m



# Schweighofplatz 3 Schweighofweg 14

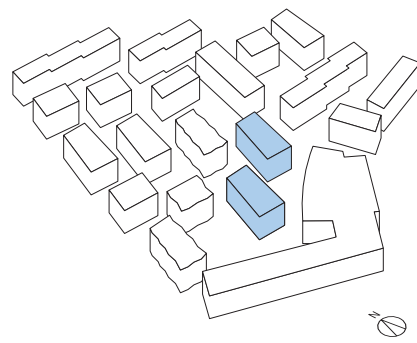
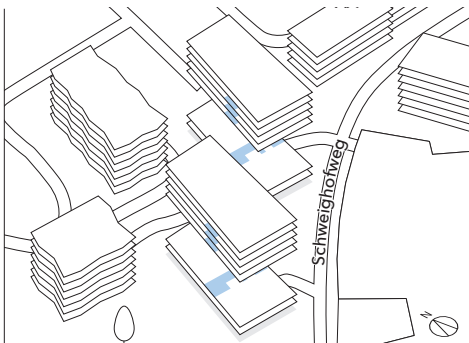

## 1./2./3./4. Obergeschoss

### 4.5-Zimmer-Wohnung

Nummer 1.4, 2.4, 3.4, 4.4

Wohnfläche\* 111.1 m<sup>2</sup>

Aussenfläche 10.1 m<sup>2</sup>

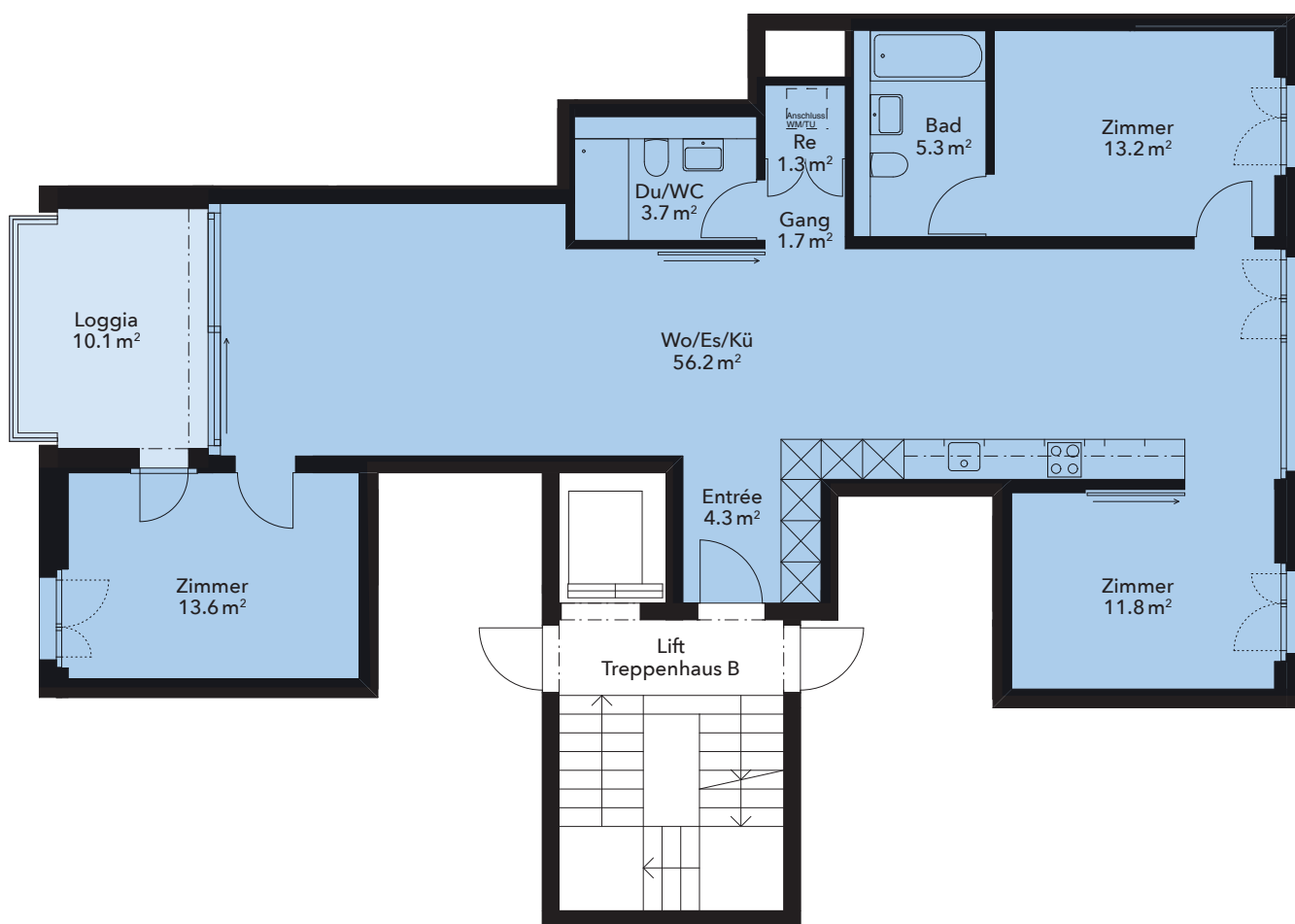

\* Flächenangaben verstehen sich exkl. Aussen- und Innenwände

*Schweighof*

www.schweighof-luzern.ch

1:110

5m



# Schweighofplatz 3 Schweighofweg 14

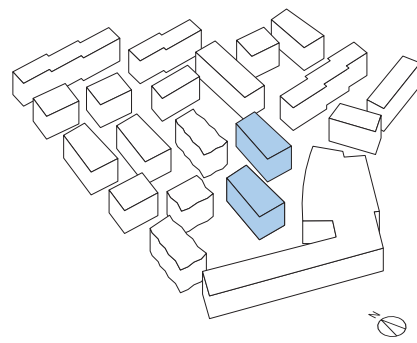
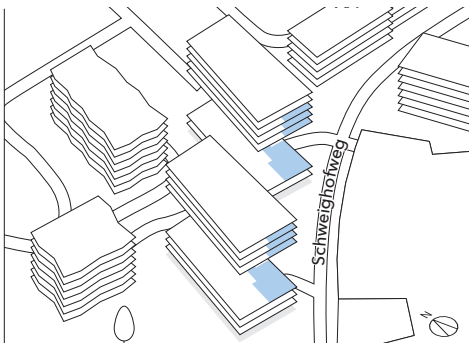

## 1./2./3./4. Obergeschoss

### 3.5-Zimmer-Wohnung

Nummer 1.5, 2.5, 3.5, 4.5

Wohnfläche\* 87.4 m<sup>2</sup>

Aussenfläche 9.8 m<sup>2</sup>



\* Flächenangaben verstehen sich exkl. Aussen- und Innenwände

*Schweighof*

www.schweighof-luzern.ch

1:110

5m





# Schweighofplatz 3 Schweighofweg 14

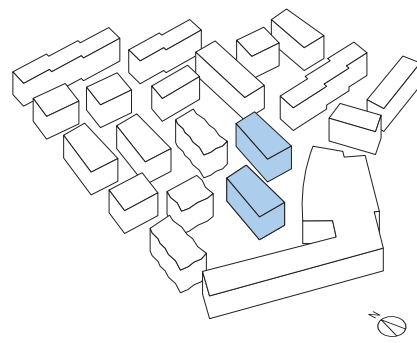
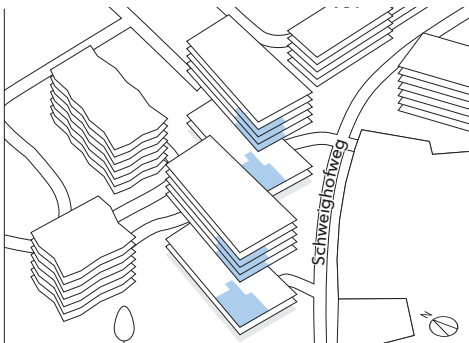

## 1./2./3./4. Obergeschoss

### 3.5-Zimmer-Wohnung

Nummer 1.6, 2.6, 3.6, 4.6

Wohnfläche\* 88.6 m<sup>2</sup>

Aussenfläche 9.8 m<sup>2</sup>

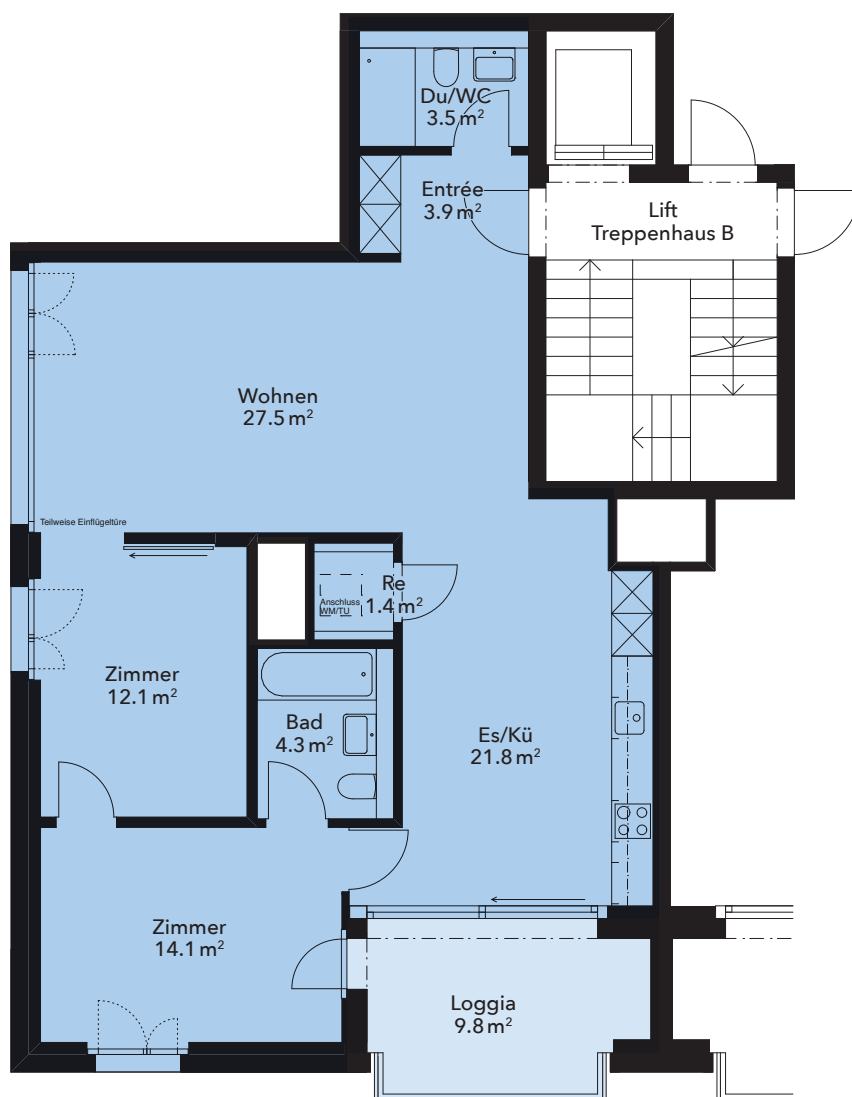

\* Flächenangaben verstehen sich exkl. Aussen- und Innenwände

*Schweighof*

www.schweighof-luzern.ch

1:110



5m



# Schweighofplatz 3 Schweighofweg 14

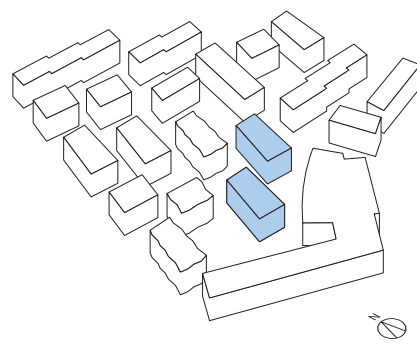
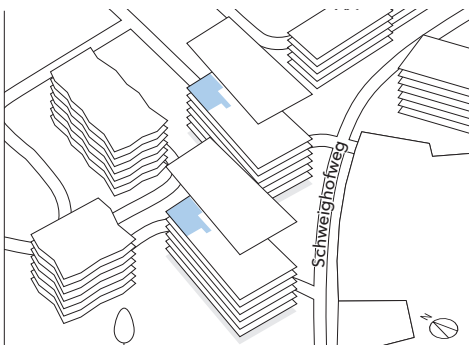

## 5. Obergeschoss

3.5-Zimmer-Wohnung

Nummer 5.1

Wohnfläche\* 87.2 m<sup>2</sup>

Aussenfläche 8.4 m<sup>2</sup>

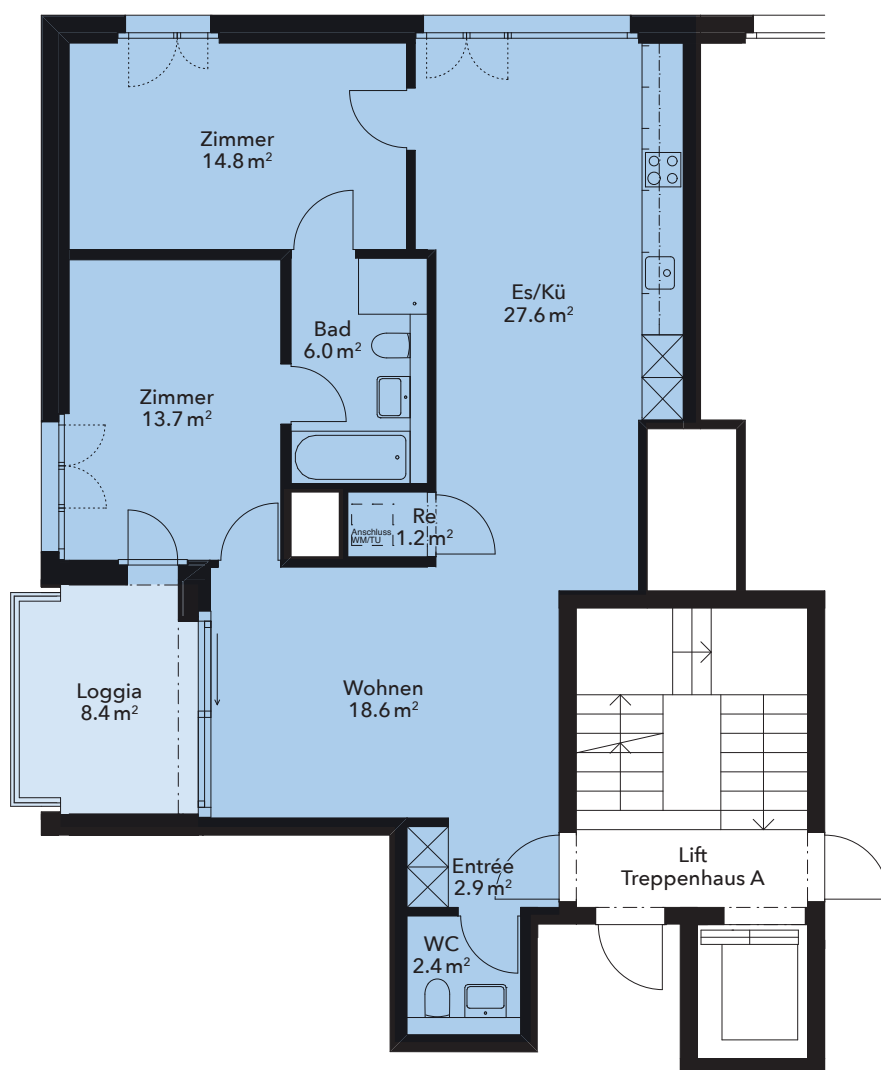

\* Flächenangaben verstehen sich exkl. Aussen- und Innenwände

*Schweighof*

www.schweighof-luzern.ch

1:110

5m



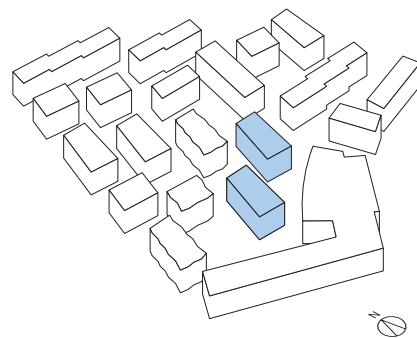
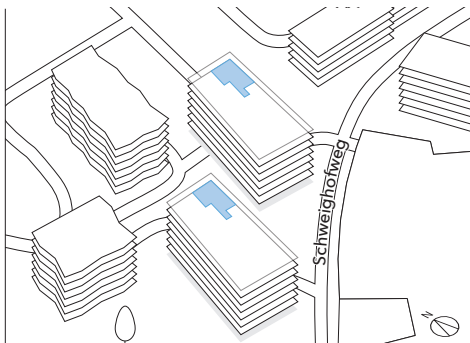

## 5. Obergeschoss

3.5-Zimmer-Wohnung

Nummer 5.2

Wohnfläche\* 89.5 m<sup>2</sup>

Aussenfläche 8.8 m<sup>2</sup>

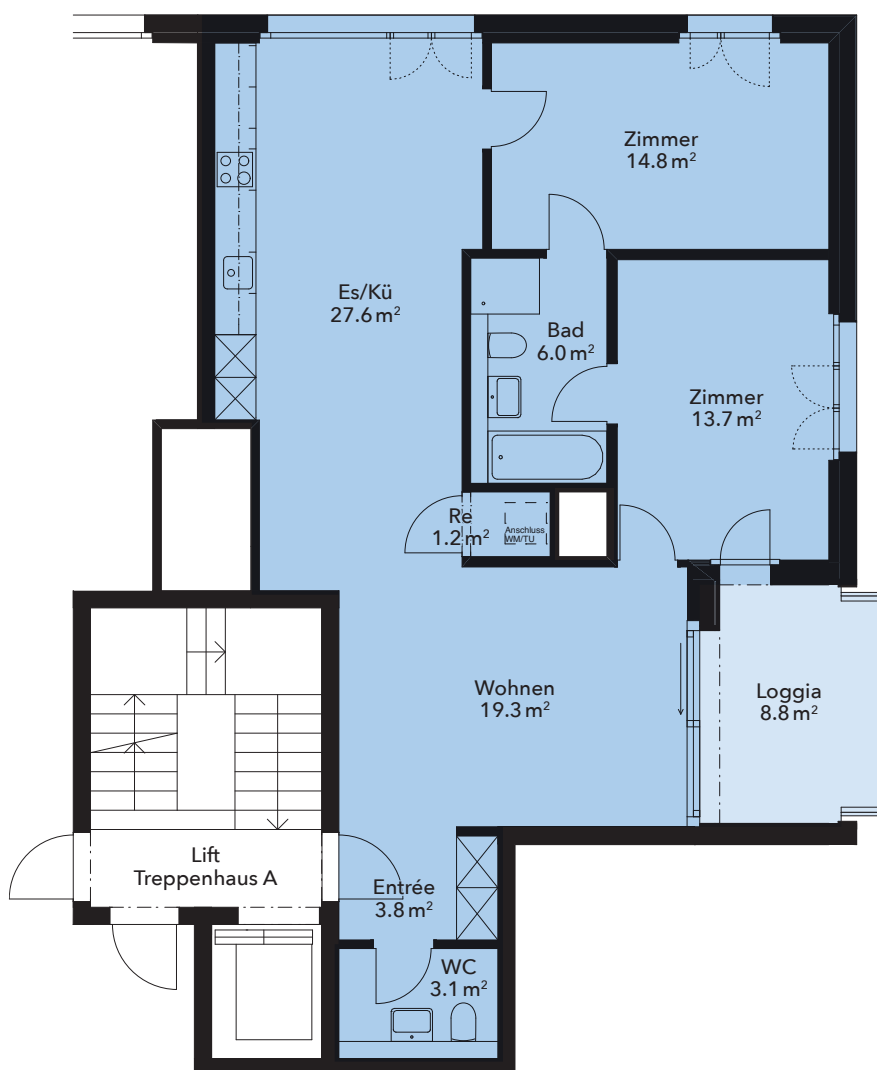

\* Flächenangaben verstehen sich exkl. Aussen- und Innenwände

# Schweighofplatz 3 Schweighofweg 14

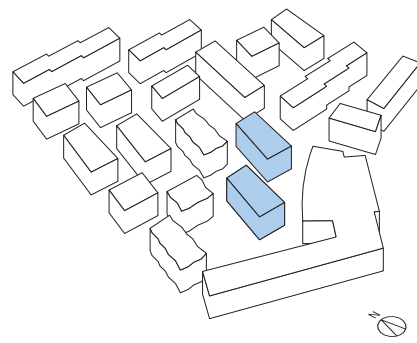
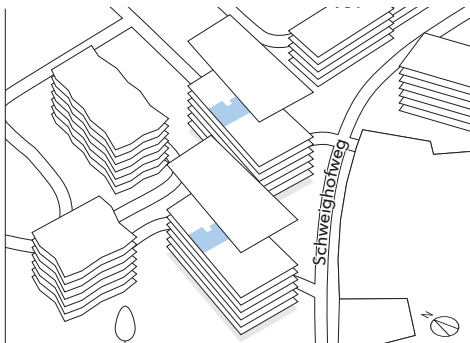

## 5. Obergeschoss

### 4.5-Zimmer-Wohnung

Nummer 5.3  
Wohnfläche\* 114.3 m<sup>2</sup>  
Aussenfläche 10.2 m<sup>2</sup>

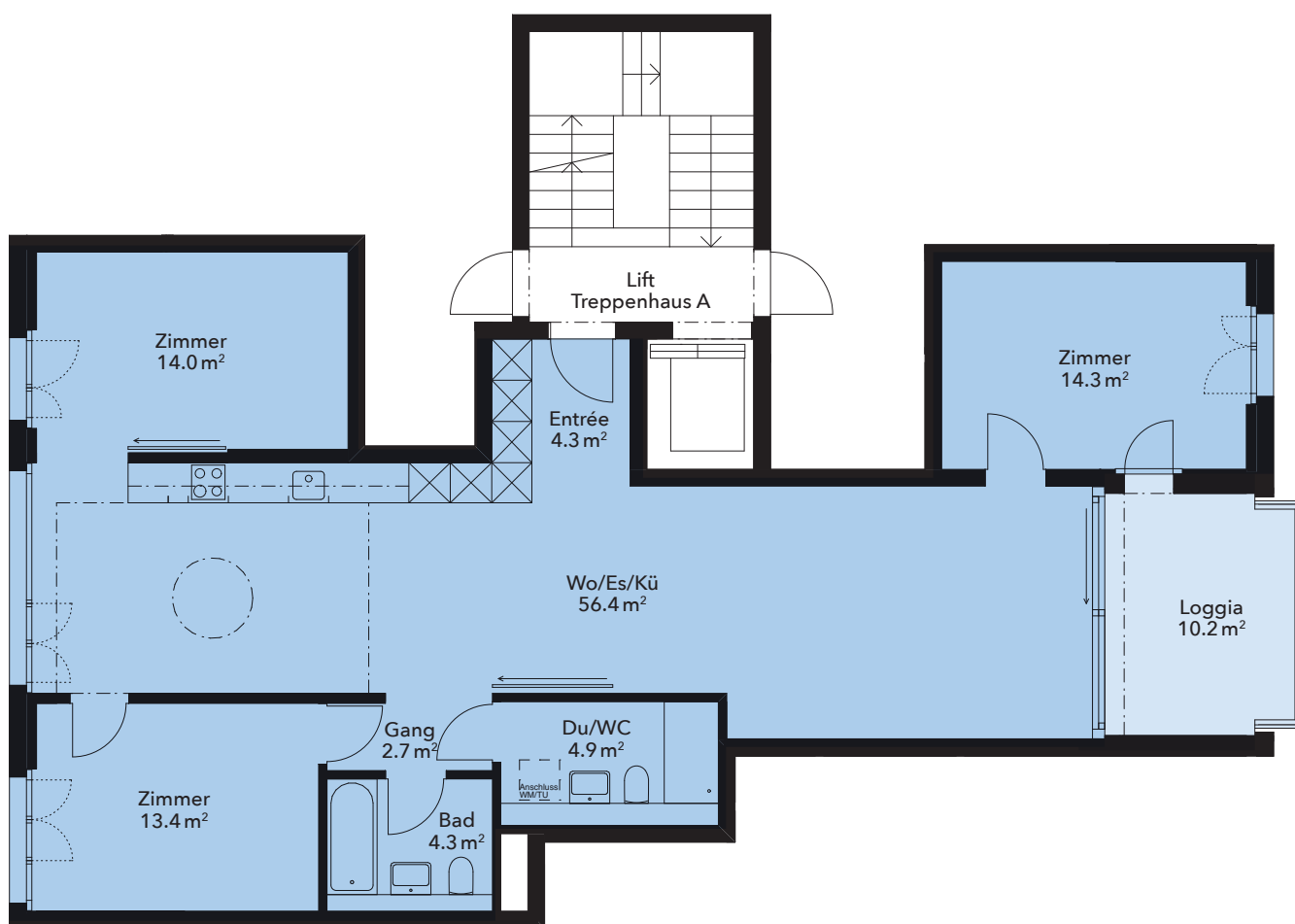

\* Flächenangaben verstehen sich exkl. Aussen- und Innenwände

*Schweighof*

www.schweighof-luzern.ch

1:110



5m



# Schweighofplatz 3 Schweighofweg 14

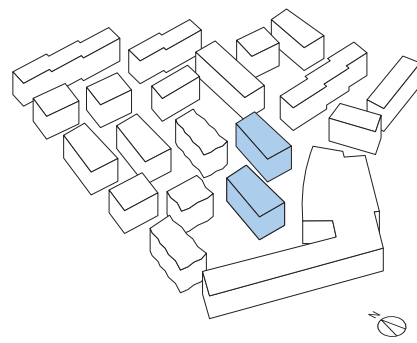
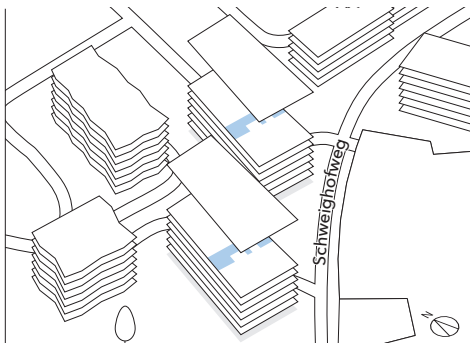

## 5. Obergeschoss

### 4.5-Zimmer-Wohnung

Nummer 5.4  
Wohnfläche\* 111.3 m<sup>2</sup>  
Aussenfläche 10.1 m<sup>2</sup>

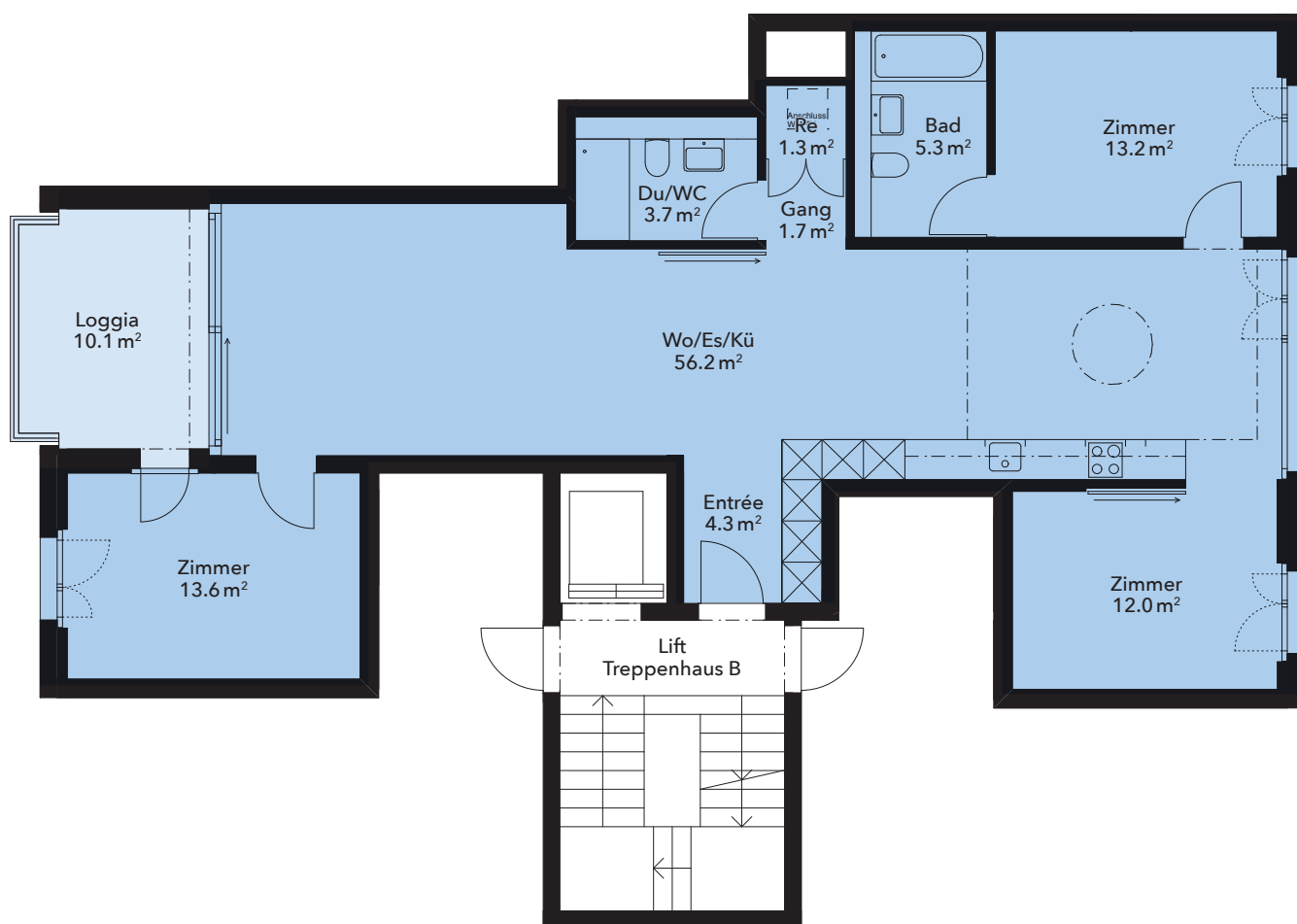

\* Flächenangaben verstehen sich exkl. Aussen- und Innenwände

*Schweighof*

www.schweighof-luzern.ch

1:110

5m



# Schweighofplatz 3 Schweighofweg 14

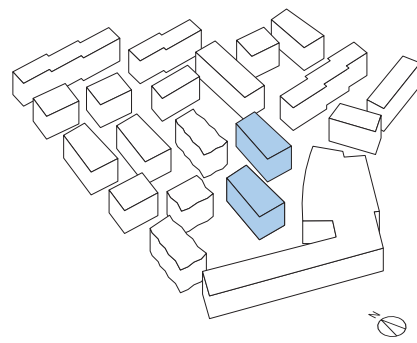
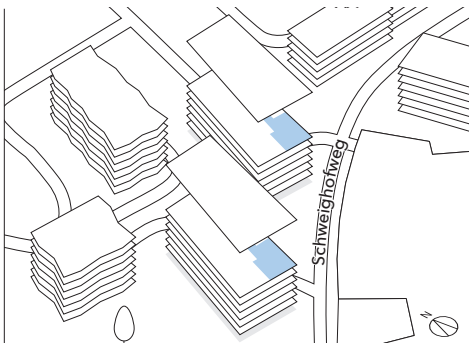

## 5. Obergeschoss

3.5-Zimmer-Wohnung

Nummer 5.5

Wohnfläche\* 87.7 m<sup>2</sup>

Aussenfläche 9.8 m<sup>2</sup>

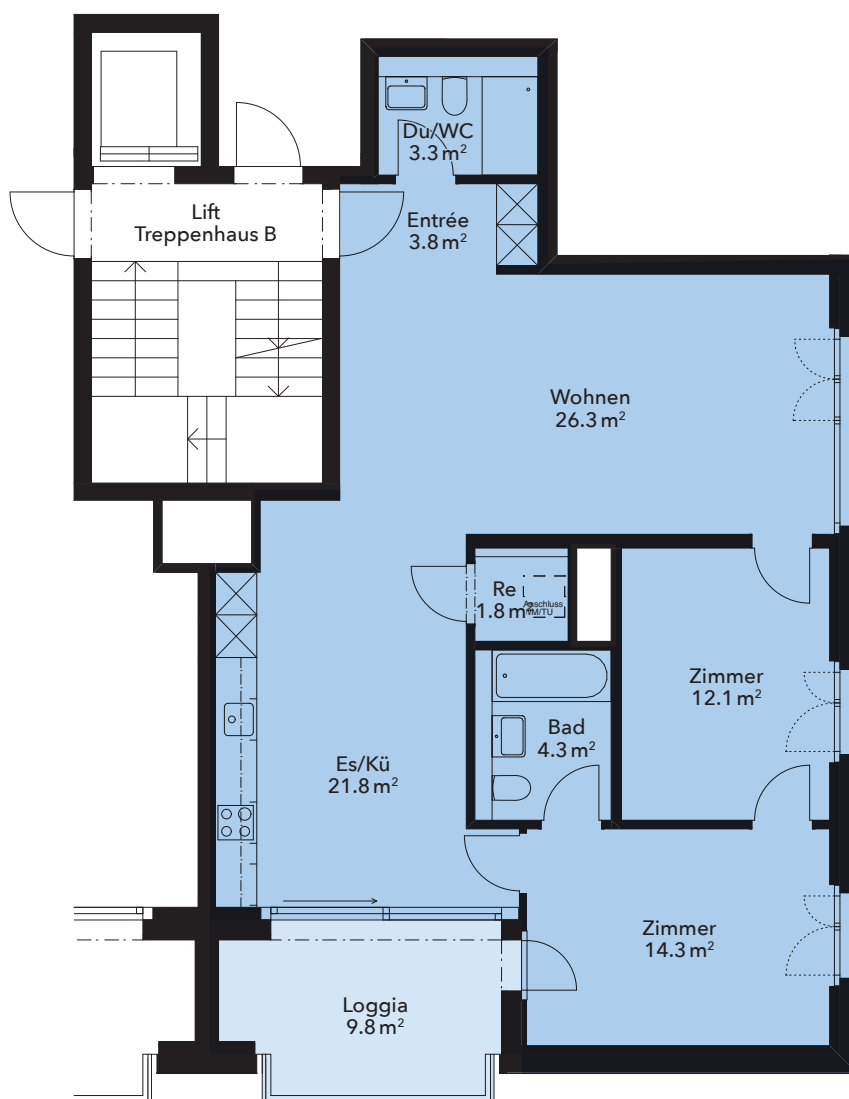

\* Flächenangaben verstehen sich exkl. Aussen- und Innenwände

*Schweighof*

www.schweighof-luzern.ch

1:110

5m



# Schweighofplatz 3 Schweighofweg 14

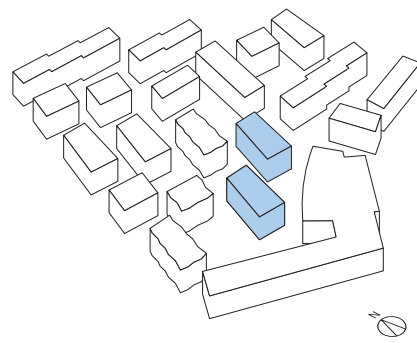
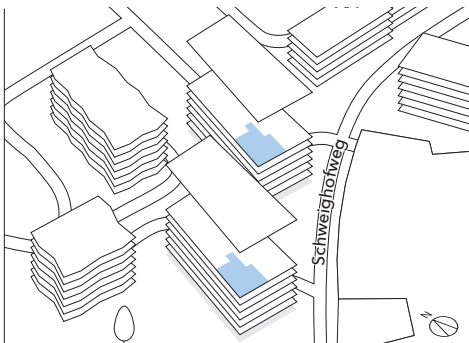

## 5. Obergeschoss

3.5-Zimmer-Wohnung

Nummer 5.6

Wohnfläche\* 88.9 m<sup>2</sup>

Aussenfläche 9.8 m<sup>2</sup>

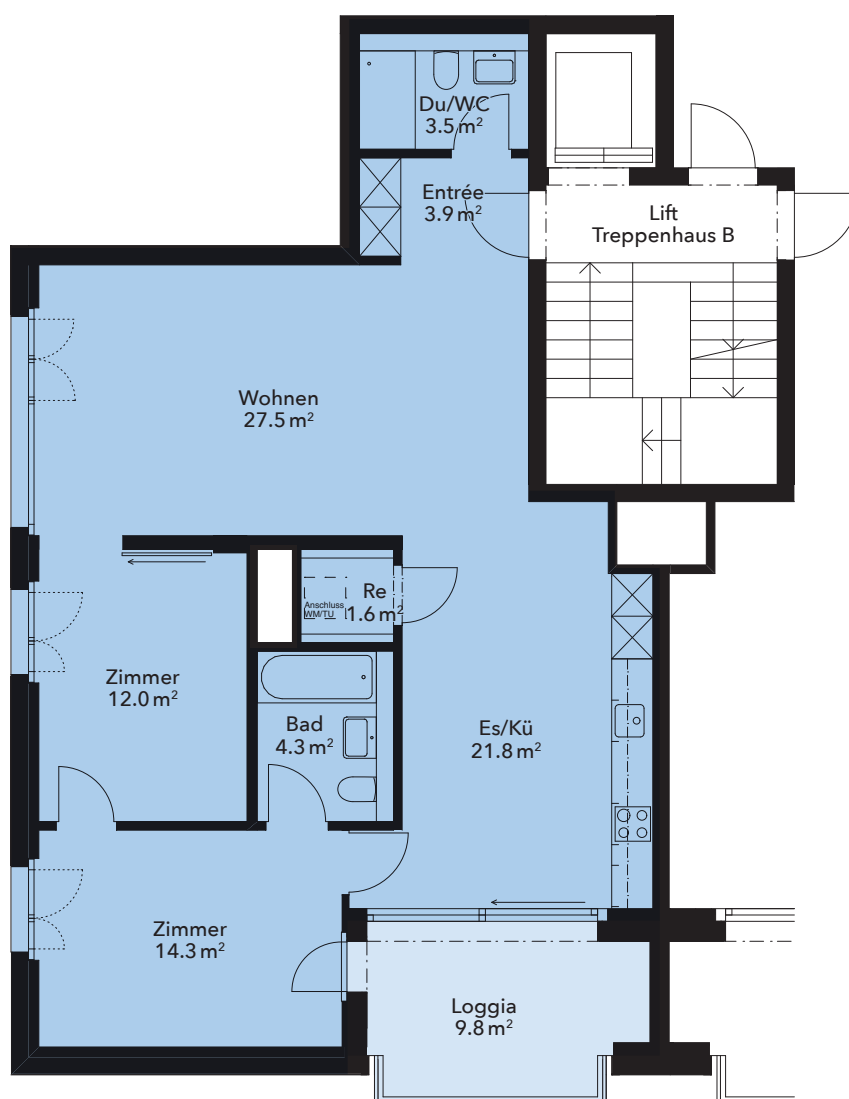

\* Flächenangaben verstehen sich exkl. Aussen- und Innenwände

*Schweighof*

www.schweighof-luzern.ch

1:110

5m



# Schweighofplatz 3 Schweighofweg 14

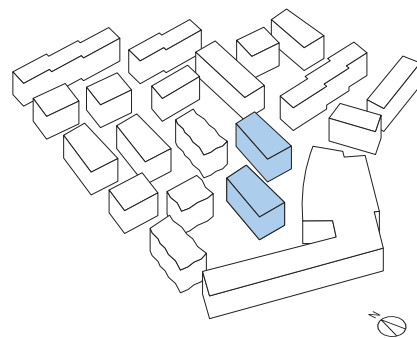
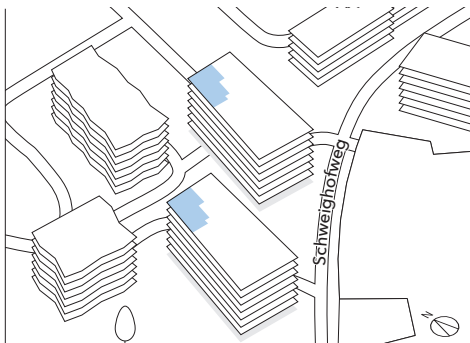

## Attikageschoss

2.5-Zimmer-Wohnung

Nummer 6.1

Wohnfläche\* 81.0 m<sup>2</sup>

Aussenfläche 21.1 m<sup>2</sup>

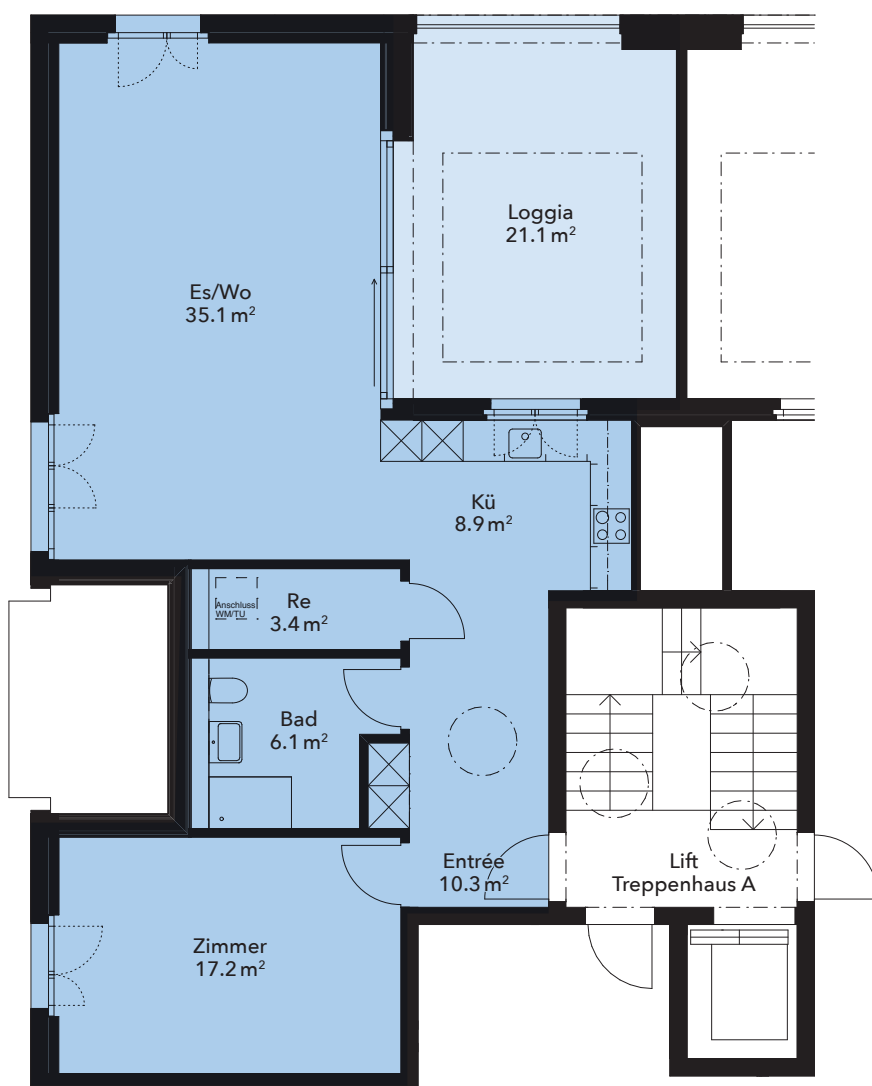

\* Flächenangaben verstehen sich exkl. Aussen- und Innenwände

*Schweighof*

www.schweighof-luzern.ch

1:110



5m





# Schweighofplatz 3 Schweighofweg 14

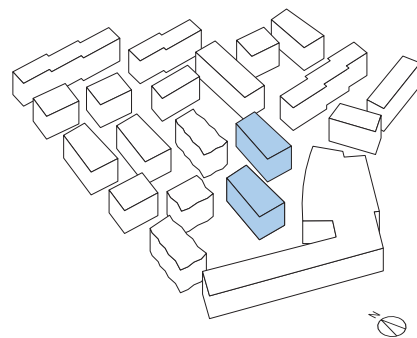
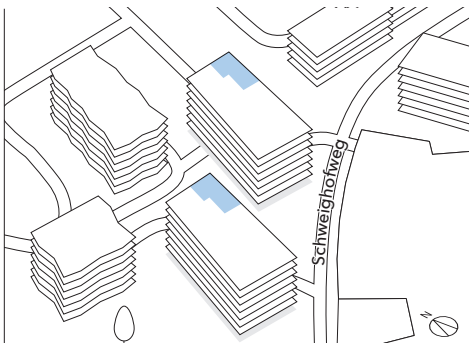

## Attikageschoss

2.5-Zimmer-Wohnung

Nummer 6.2

Wohnfläche\* 83.6 m<sup>2</sup>

Aussenfläche 21.1 m<sup>2</sup>

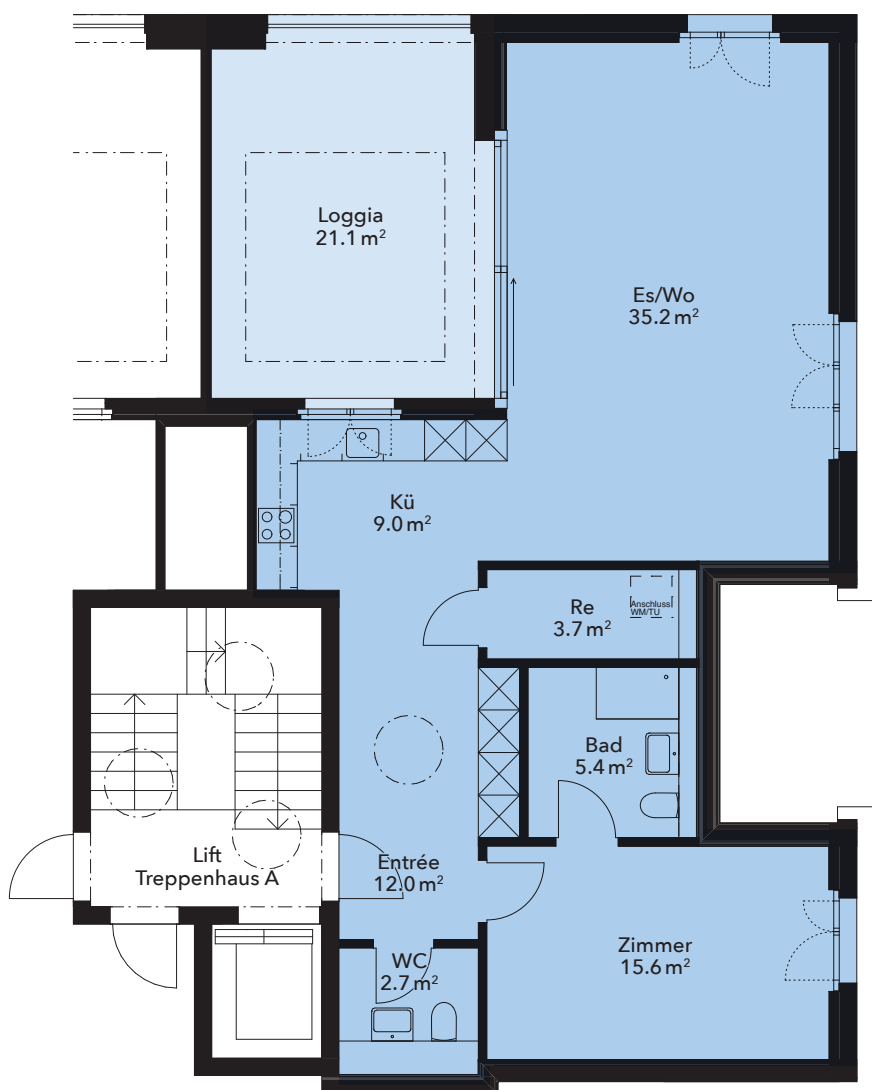

\* Flächenangaben verstehen sich exkl. Aussen- und Innenwände

*Schweighof*

www.schweighof-luzern.ch

1:110



5m



# Schweighofplatz 3 Schweighofweg 14

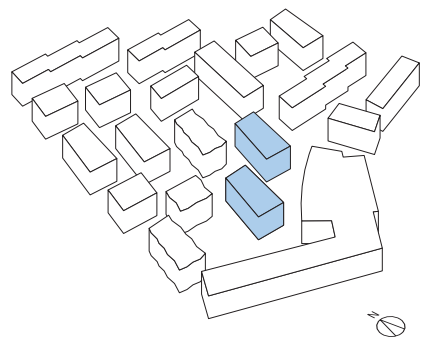
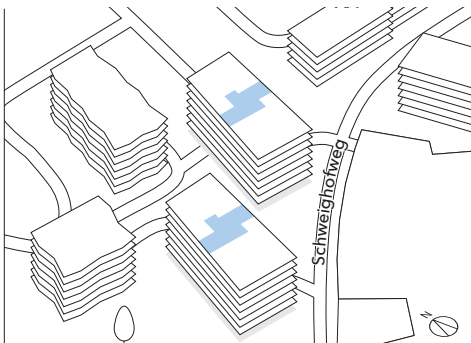

## Attikageschoss

3.5-Zimmer-Wohnung

Nummer 6.3

Wohnfläche\* 94.3 m<sup>2</sup>

Aussenfläche 37.3 m<sup>2</sup>



\* Flächenangaben verstehen sich exkl. Aussen- und Innenwände

*Schweighof*

www.schweighof-luzern.ch

1:110



5m



# Schweighofplatz 3 Schweighofweg 14

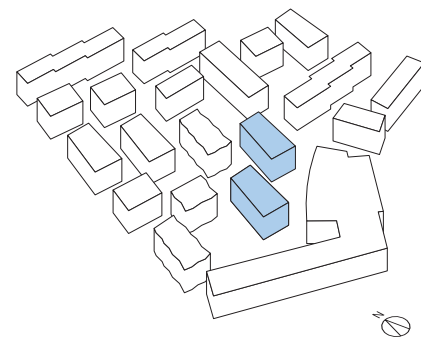
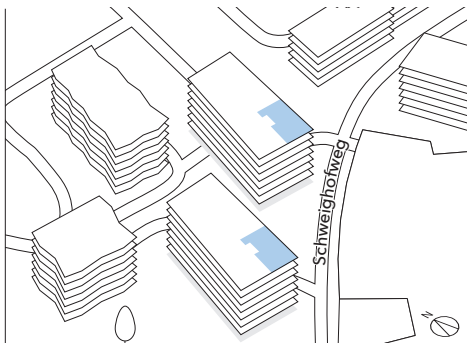

## Attikageschoss

3.5-Zimmer-Wohnung

Nummer 6.4

Wohnfläche\* 82.2 m<sup>2</sup>

Aussenfläche 22.2 m<sup>2</sup>

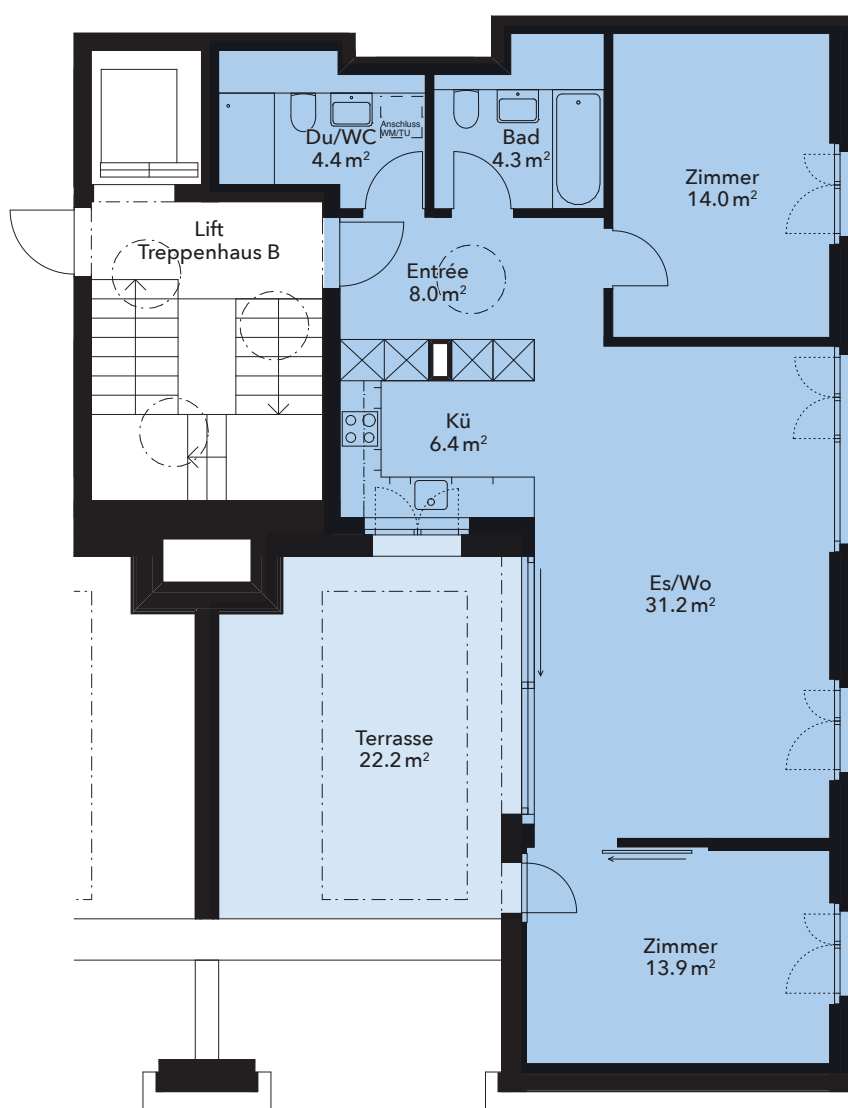

\* Flächenangaben verstehen sich exkl. Aussen- und Innenwände

*Schweighof*

www.schweighof-luzern.ch

1:110

5m



# Schweighofplatz 3 Schweighofweg 14

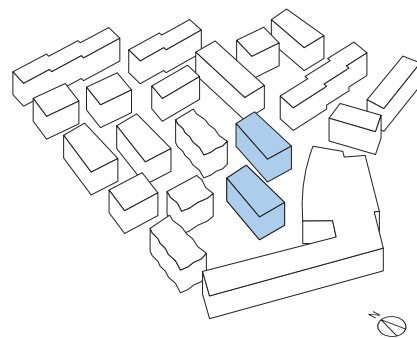
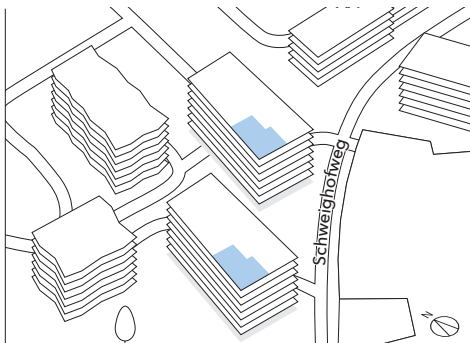

## Attikageschoss

3.5-Zimmer-Wohnung

Nummer 6.5

Wohnfläche\* 79.8 m<sup>2</sup>

Aussenfläche 21.7 m<sup>2</sup>

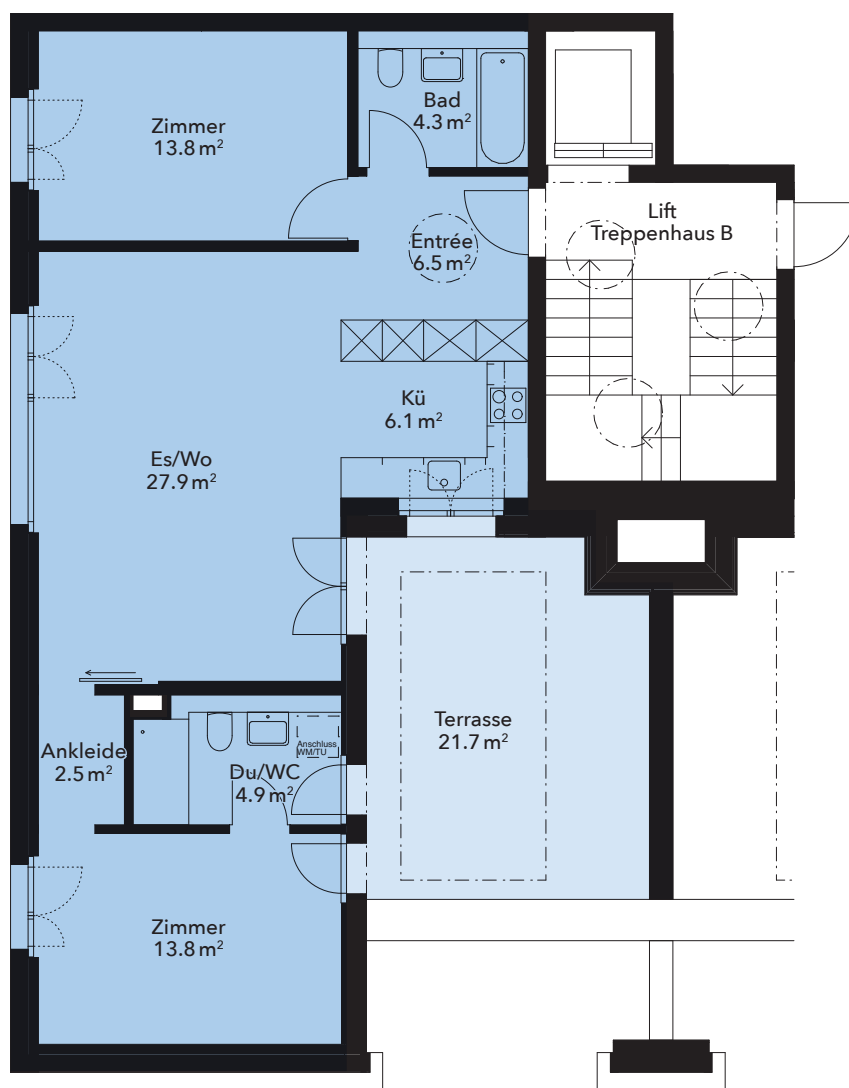

\* Flächenangaben verstehen sich exkl. Aussen- und Innenwände

*Schweighof*

www.schweighof-luzern.ch

1:110



5m



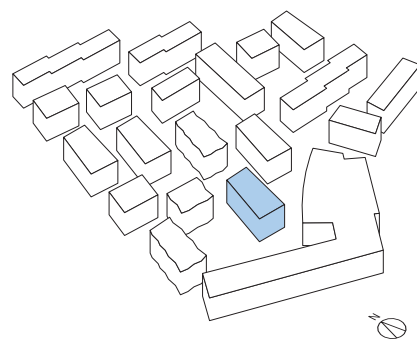
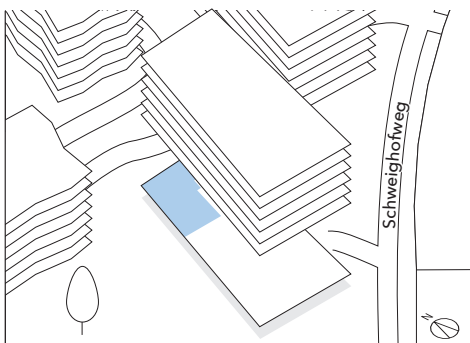

## Erdgeschoss

4.5-Zimmer-Wohnung

Nummer 0.1

Wohnfläche\* 101.7 m<sup>2</sup>

Aussenfläche 7.6 m<sup>2</sup>

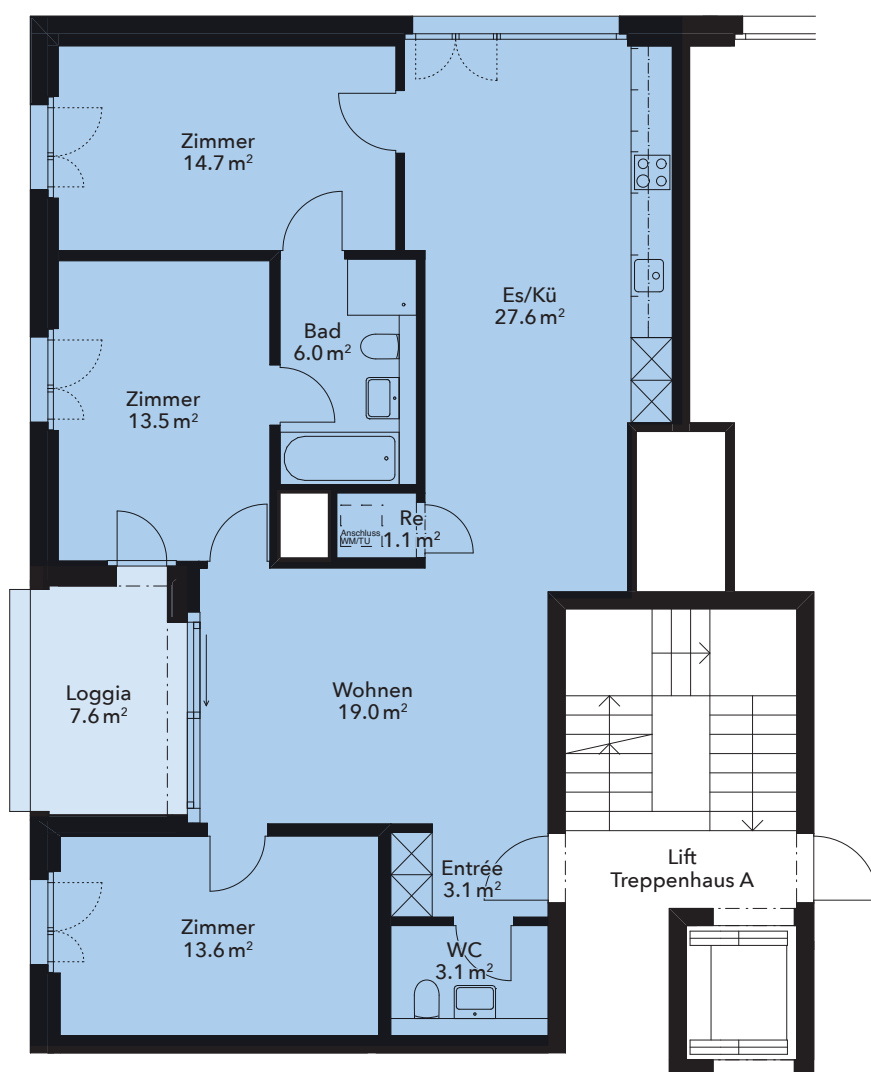

\* Flächenangaben verstehen sich exkl. Aussen- und Innenwände

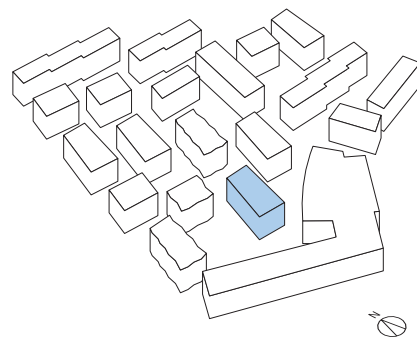
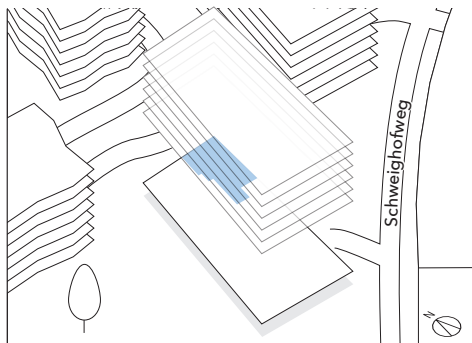

## Erdgeschoss

3.5-Zimmer-Wohnung

Nummer 0.2

Wohnfläche\* 89.1 m<sup>2</sup>

Aussenfläche 7.9 m<sup>2</sup>

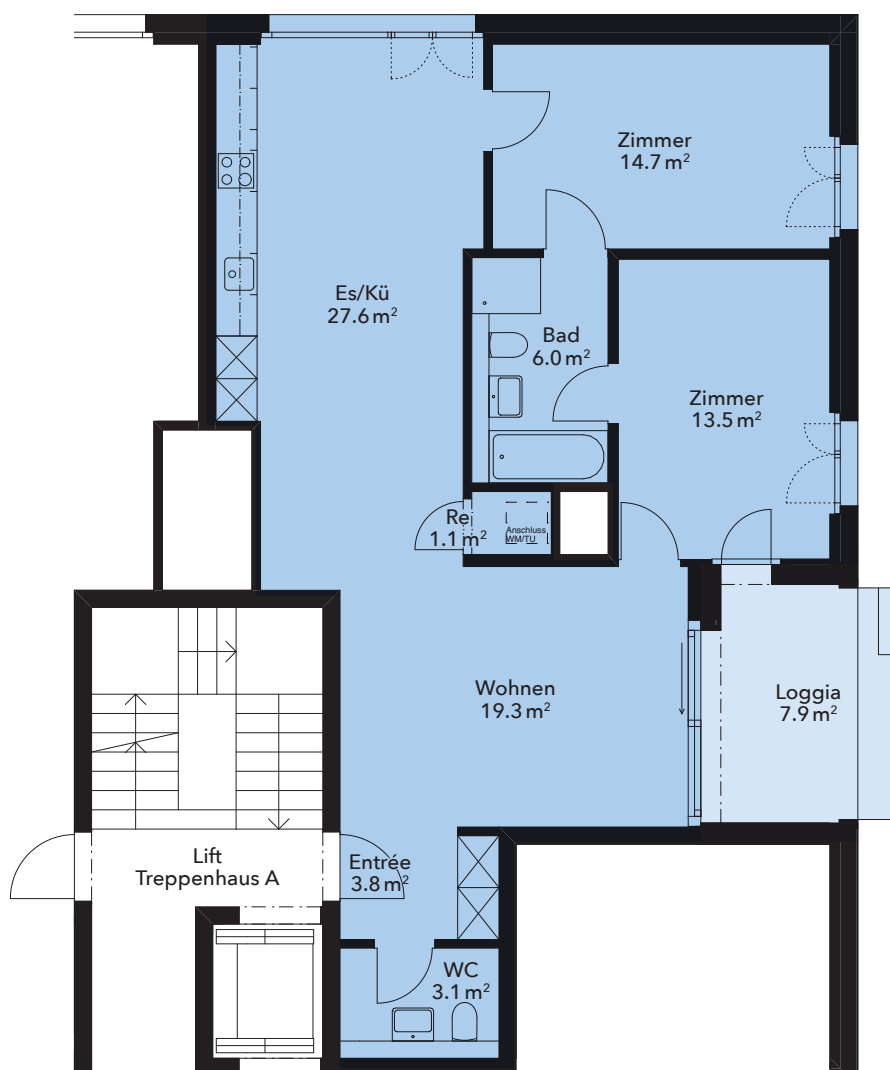

\* Flächenangaben verstehen sich exkl. Aussen- und Innenwände

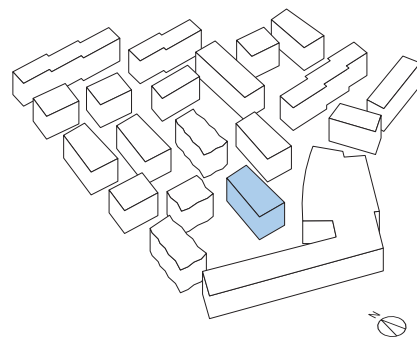
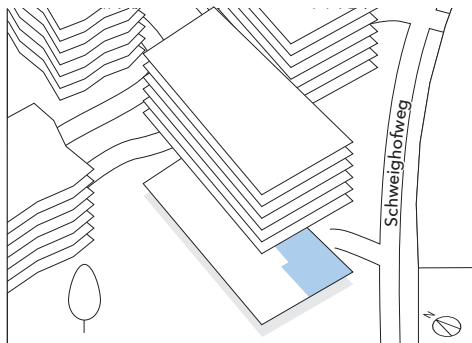

## Erdgeschoss

3.5-Zimmer-Wohnung

Nummer 0.4

Wohnfläche\* 87.9 m<sup>2</sup>

Aussenfläche 8.9 m<sup>2</sup>

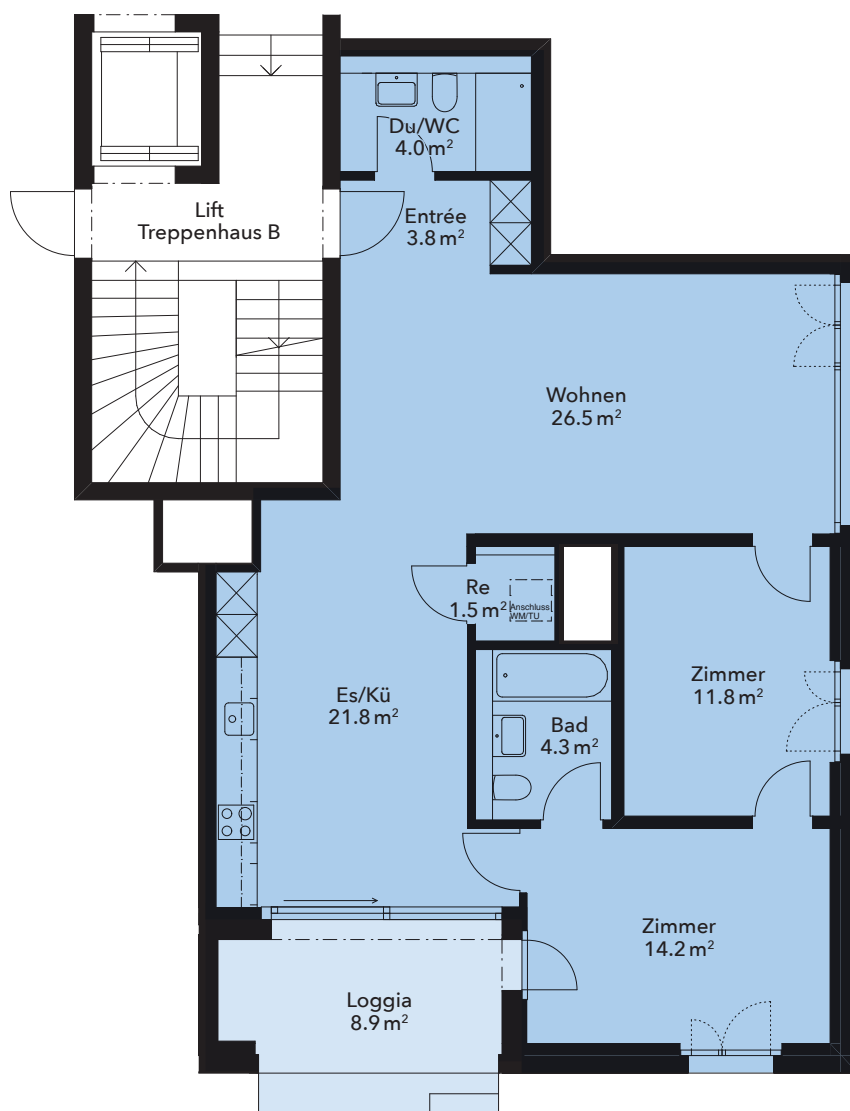

\* Flächenangaben verstehen sich exkl. Aussen- und Innenwände

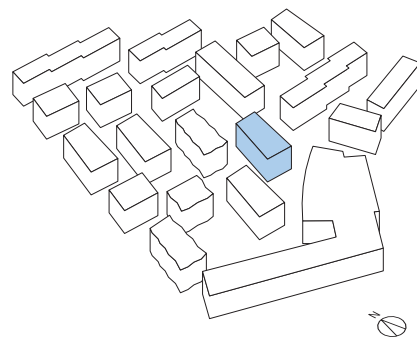
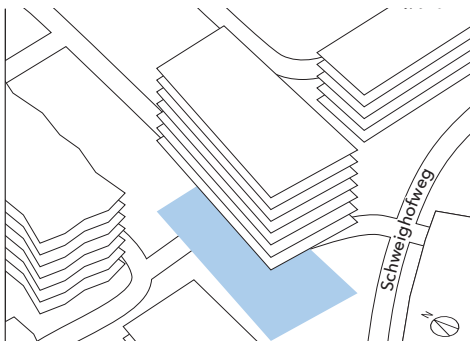

## Untergeschoss



\* Flächenangaben verstehen sich exkl. Aussen- und Innenwände



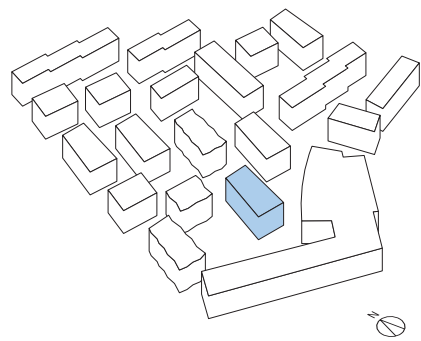
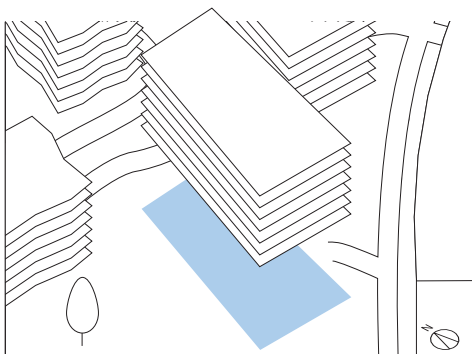

## Untergeschoss

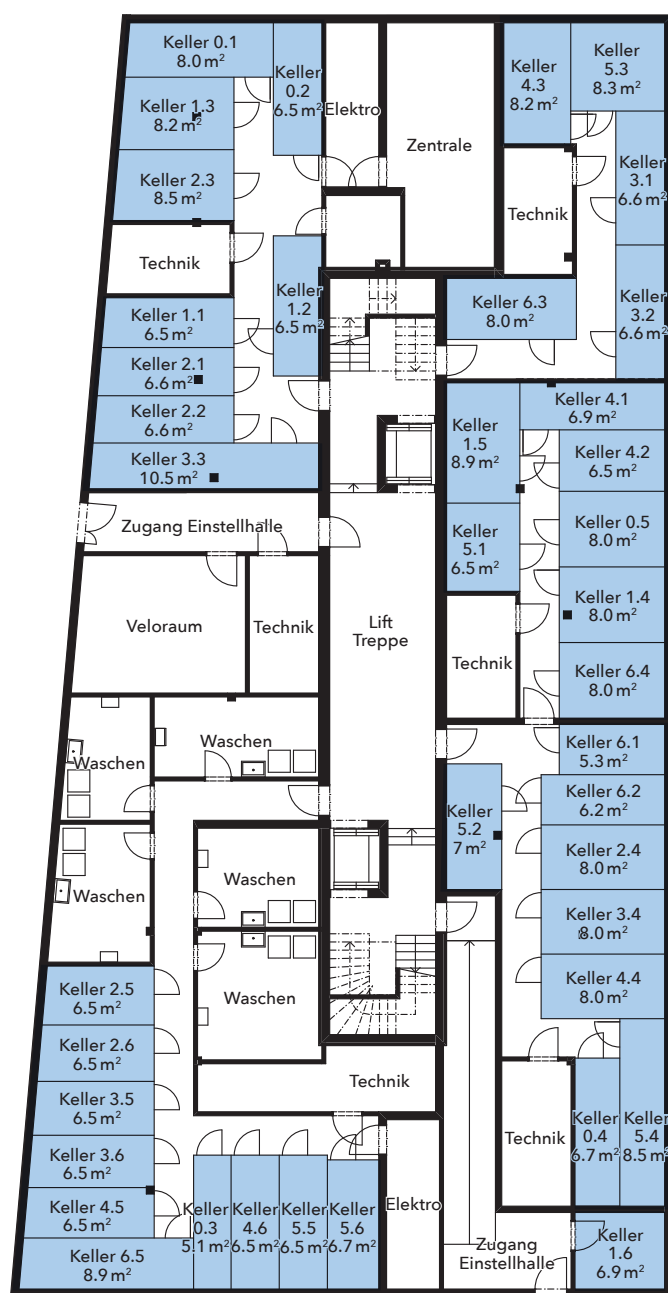

\* Flächenangaben verstehen sich exkl. Aussen- und Innenwände



Auskunft und Vermietung  
Redinvest Immobilien AG  
Guggistrasse 7  
6002 Luzern  
Telefon 041 317 05 00  
luzern@redinvest.ch  
www.redinvest.ch

**redinvest**  
raumhaft kompetent

Bauherrschaft

**suva**

Architektur

Gmür & Geschwentner Architekten AG

Diese Prospektinformationen basieren auf dem derzeitigen Planungsstand. Die fotorealistischen Darstellungen haben den Zweck, einen Eindruck der geplanten und noch nicht fertig erstellten Überbauung zu vermitteln. Sie haben bezüglich Massangaben, Materialisierung, Farben, Ausstattung, Bepflanzung und Umgebungsgestaltung nur richtungsweisenden Charakter. Allfällige Änderungen behält sich die Eigentümerschaft ausdrücklich vor.

[www.schweighof-luzern.ch](http://www.schweighof-luzern.ch)